



คู่มือการใช้งาน Program ERP

Customer Order

**การ Take Order
ลูกค้า**

1. เปิดโปรแกรม ERP

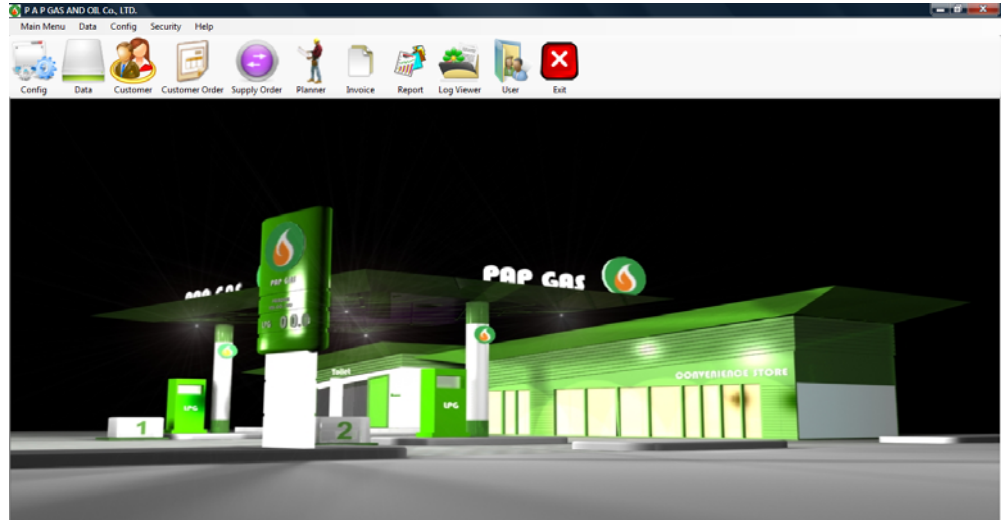

2. คลิกเลือก Customer Order

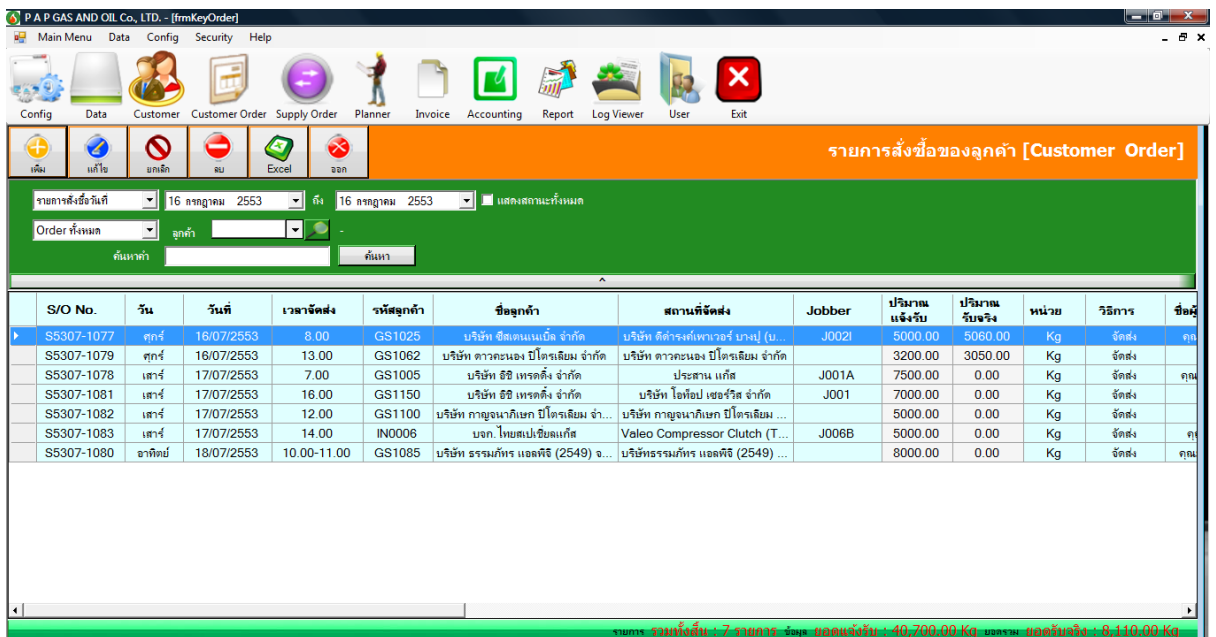

S/O No.	วัน	วันที่	เวลาจัดส่ง	รหัสลูกค้า	ชื่อลูกค้า	สถานที่จัดส่ง	Jobber	ปริมาณ แจ้งรับ	ปริมาณ รับจริง	หน่วย	วิธีการ	ชื่อผู้
S5307-1077	ศุกร์	16/07/2553	8.00	GS1025	บริษัท ซีตเดนมอนด์ จำกัด	บริษัท คีตาเรคท์เทคเซอร์ นามปุ (น...	J002I	5000.00	5060.00	Kg	จัดส่ง	คุณ
S5307-1079	ศุกร์	16/07/2553	13.00	GS1062	บริษัท ดาวคะนอง ปีโตรเลียม จำกัด	บริษัท ดาวคะนอง ปีโตรเลียม จำกัด		3200.00	3050.00	Kg	จัดส่ง	
S5307-1078	เสาร์	17/07/2553	7.00	GS1005	บริษัท ซีซี เทรคคิง จำกัด	ประสาน แกส	J001A	7500.00	0.00	Kg	จัดส่ง	คุณ
S5307-1081	เสาร์	17/07/2553	16.00	GS1150	บริษัท ซีซี เทรคคิง จำกัด	บริษัท โอท็อป เซอร์วิส จำกัด	J001	7000.00	0.00	Kg	จัดส่ง	
S5307-1082	เสาร์	17/07/2553	12.00	GS1100	บริษัท กาญจนนาวิกโยธิน ปีโตรเลียม จำกัด	บริษัท กาญจนนาวิกโยธิน ปีโตรเลียม ...		5000.00	0.00	Kg	จัดส่ง	
S5307-1083	เสาร์	17/07/2553	14.00	IN0006	บจก. ไทยสเปซโซลแก๊ส	Valeo Compressor Clutch (T...	J006B	5000.00	0.00	Kg	จัดส่ง	คุณ
S5307-1080	อาทิตย์	18/07/2553	10.00-11.00	GS1085	บริษัท ธรรมภัทร แอคทีฟ (2549) จ...	บริษัท ธรรมภัทร แอคทีฟ (2549) ...		8000.00	0.00	Kg	จัดส่ง	คุณ

รวมทั้งสิ้น : 7 รายการ รับจริง ยอดแจ้งรับ : 40,700.00 Kg ยอดรับจริง : 8,110.00 Kg

เครื่องมือที่ต้องใช้ในหน้า Customer Order

	คือ การ Take Order ที่ลูกค้าสั่งเข้าไปในระบบ
	คือ การแก้ไข Order ที่ทำการสร้างไปแล้ว
	คือ การยกเลิก Order ที่ทำการสร้างแล้วแต่ไม่ได้เข้ารับแก๊ส ให้ยกเลิกแต่ไม่ให้ออกจากระบบ
	คือ การลบ กรณีที่ผิด Take ผิด เท่านั้น (จำกัดสิทธิ์การแก้ไข)
	คือ การดึงข้อมูลหน้า Customer Order ออกไปเป็นไฟล์ Excel จะสามารถแก้ไขปรับปรุงตารางได้
	คือ การออกจากหน้า Customer Order

3. ขั้นตอนการ Take Order

ในหน้านี้จะเป็นการ Take Order ลูกค้า
ที่สั่งแก๊สในแต่ละวัน
มีขั้นตอนดังนี้

รายละเอียด

1. คลิก “เพิ่ม”
2. Order No. (แบบ Auto Run)
3. รหัสลูกค้า คลิกที่แว่นขยาย เพื่อค้นหา
4. ระบุวันที่สั่งซื้อ
5. ระบุวันที่จัดส่ง

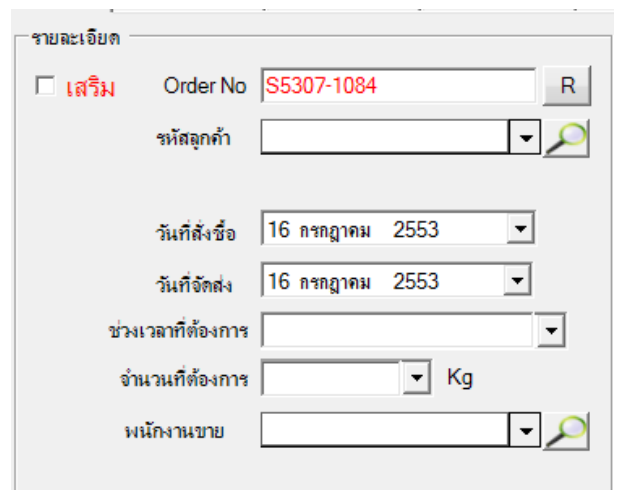
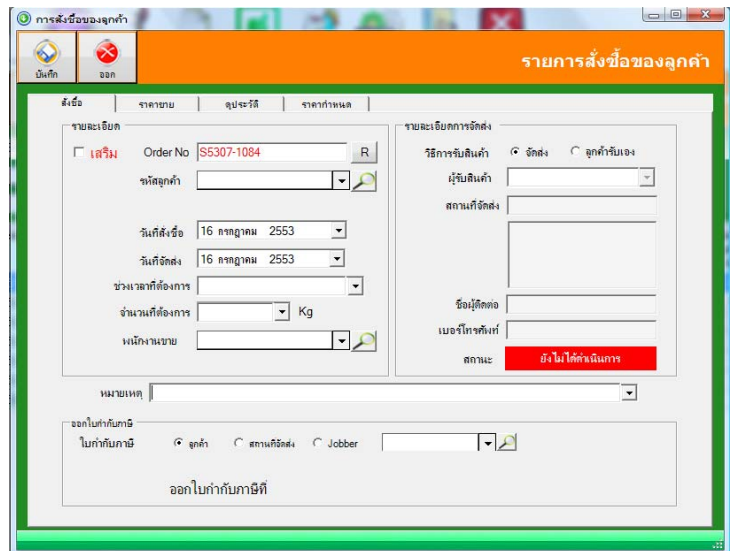

6. ช่วงเวลาที่ต้องการ
7. จำนวนที่ต้องการ
8. พนักงานขาย (แบบ Auto Run)
9. กรณีที่เป็น Order “เตรียม” ให้คลิกตรงคำว่าเตรียมด้วย

รายละเอียดจัดส่ง

1. วิธีการรับสินค้า คลิก “จัดส่ง” หรือ “ลูกค้ารับเอง”
2. ผู้รับสินค้า
3. สถานที่จัดส่ง
4. ชื่อผู้ติดต่อ
5. เบอร์โทรศัพท์
6. สถานะ (จะมีสถานะของลูกค้า เช่น 1. ยังไม่ได้ดำเนินการ 2. ระหว่างดำเนินการ 3. ระวังการสั่งซื้อ)

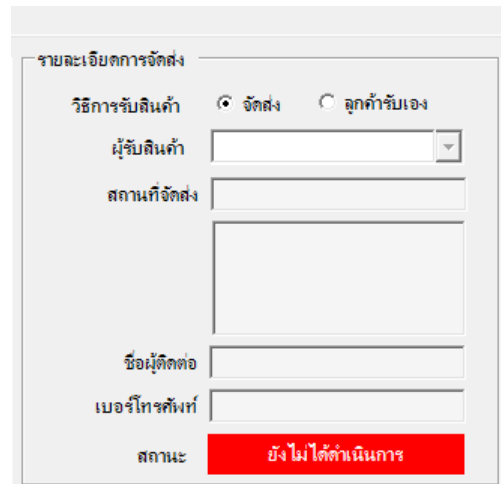

หมายเหตุ : ตั้งแต่ข้อ 2-6 ระบบจะ Run Auto เองอัตโนมัติ

ออกใบกำกับภาษี

1. สถานที่ที่ต้องการออกใบกำกับภาษี
 - ลูกค้า
 - สถานที่จัดส่ง
 - Jobber (สามารถค้นหา Jobber ได้ โดยการคลิกที่แว่นขยาย)

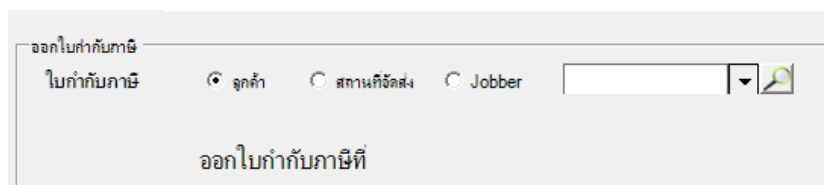

หมายเหตุ : กรณีลูกค้าออกใบกำกับภาษี ตรงกับสถานที่จัดส่งไม่ต้องคลิกอะไร ให้กดบันทึกได้เลย

กดบันทึก หรือ ยกเลิก



4. ส่วนที่ใช้ในการเลือกและค้นหา Order

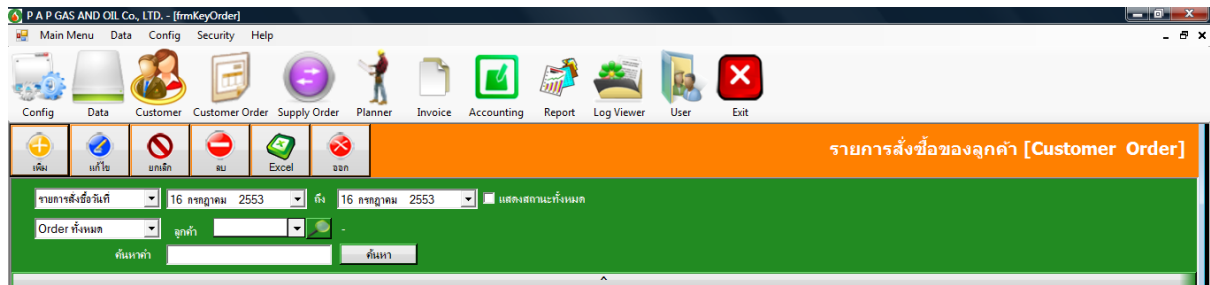

- รายการสั่งซื้อวันที่ และรายการส่งของวันที่
- เลือกวันที่
- แสดงสถานะทั้งหมด คือ คลิกในกล่องสี่เหลี่ยมเพื่อดูสถานะทั้งหมดที่ทำการ Take Order ไปแล้ว จะมี Order ที่ถูกยกเลิก เกิดขึ้นในหน้านี้
- สามารถเลือก Order ทั้งหมด, Order จัดส่ง และ Order รับเอง
- สามารถค้นหาลูกค้าได้ โดยการพิมพ์ชื่อลูกค้าที่ช่อง “ลูกค้า” หรือ กดเว้นขยายเพื่อนค้นหา
- ช่องค้นหาคำ สามารถใส่ข้อความที่ต้องการค้นหาได้
- สามารถค้นหารหัสใบสั่งซื้อ โดยการพิมพ์ รหัสลงที่ช่อง แล้วกด ค้นหา

Supply Order

**การ Take Order
ปตท.**

1. เปิดโปรแกรม ERP

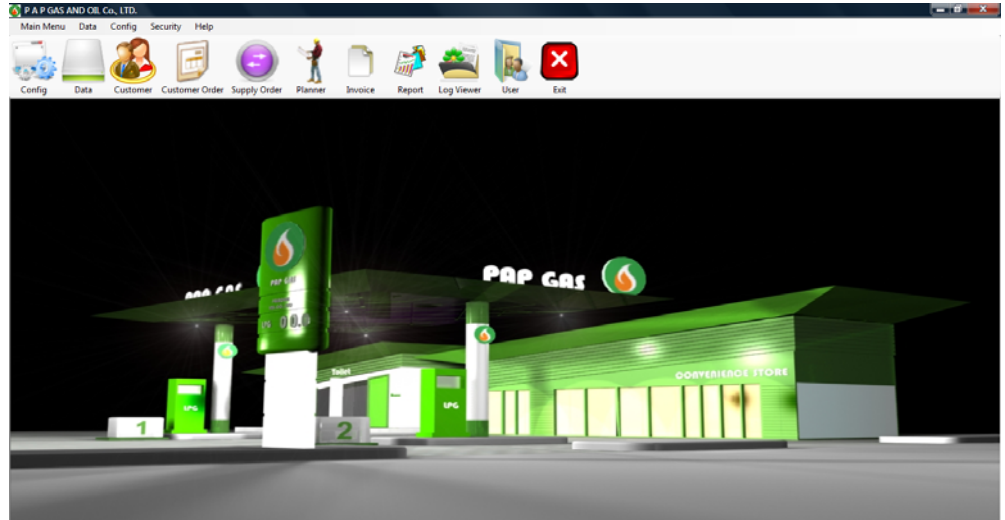

2. คลิกเลือก Supply Order

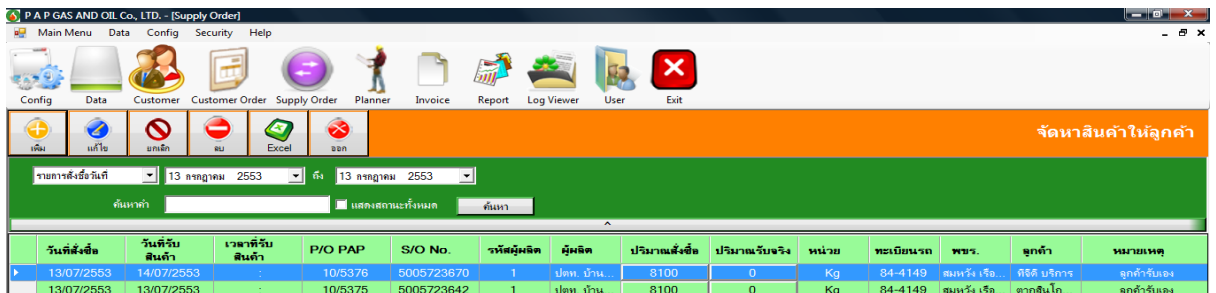

เครื่องมือที่ต้องใช้ในหน้า Supply Order



คือ การสร้าง Order ปตท. ใ้ในระบบ

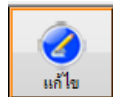

คือ การแก้ไข Order ที่ทำการสร้างไปแล้ว



คือ การยกเลิก Order ที่ทำการสร้างแล้วแต่ไม่ได้เข้ารับแก๊ส ให้ยกเลิกแต่ไม่ให้ลบออกจากระบบ



คือ การลบ กรณีที่ผิด Take ผิด เท่านั้น (จำกัดสิทธิ์ในการใช้งาน)



คือ การดึงข้อมูลหน้า Supply Order ออกไปเป็นไฟล์ Excel จะสามารถแก้ไขปรับปรุงตารางได้



คือ การออกจากหน้า Supply Order

3. ขั้นตอนการ Take Order

ในหน้านี้จะเป็นการ Take Order ปตท. ในแต่ละวัน ที่จะเข้ารับ มีขั้นตอนดังนี้

คลิก “เพิ่ม” ใส่ข้อมูลตามช่องต่างๆ ดังนี้

รายละเอียดคำสั่งสินค้า

1. P/O. PAP (ใส่เป็นเลขที่ควบคุมของบริษัท)
2. วันที่สั่งซื้อ (ใส่เป็นวันที่ทำการสั่งซื้อ)
3. จำนวนที่สั่ง (ใส่จำนวนที่สั่ง)
4. ลูกค้า (ใส่รายชื่อลูกค้า)
5. หมายเหตุ (กรณีที่มีการแก้ไขปรับปรุงข้อมูล)

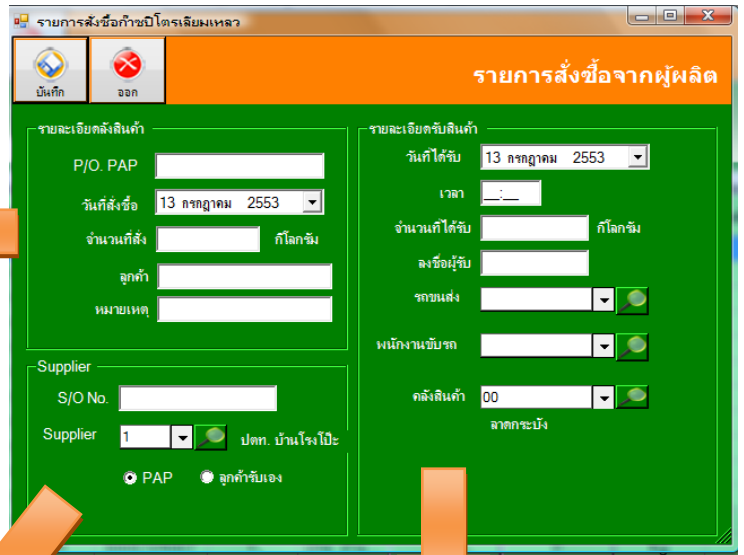

Supplier

1. S/O No. (เลข S/O No. ที่ได้จาก ระบบ E-Order ของปตท.)
2. Supplier (เลือกคลังที่เข้ารับแก๊ส)
3. บรรทัดสุดท้าย เลือก PAP หรือ ลูกค้ารับเอง
(“PAP” คือบริษัทจัดส่งให้ลูกค้า ถ้าเลือก “ลูกค้ารับเอง”
จะเป็นรถของลูกค้าที่เค้ามารับแก๊ส)

รายละเอียดรับสินค้า

1. วันที่รับ
2. เวลา
3. จำนวนที่รับ
4. ลงชื่อผู้รับ
5. รถขนส่ง
6. พนักงานขับรถ
7. คลังสินค้า

4. กดบันทึก หรือ ยกเลิก



5. การย้าย คอลัมน์

สามารถเลือกย้าย คอลัมน์ได้ตามที่
ต้องการ คลิกที่หัวตารางแล้วลากไป
ปล่อยตรงที่เราต้องการ ขณะที่ทำการ
ลากจะเกิด กล่องสี่เหลี่ยมเกิดขึ้นเวลา
ลาก หลังจากทีปล่อยในช่องที่
ต้องการแล้วก็จะหายไป

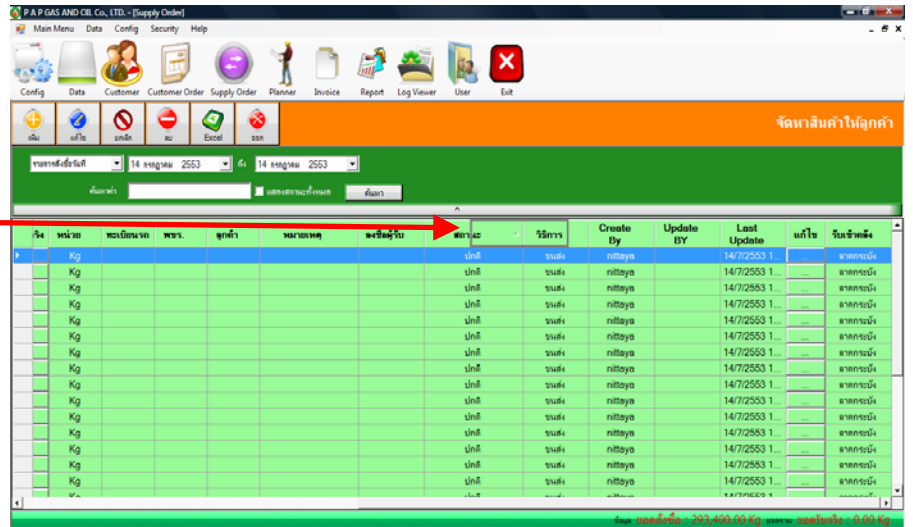

6. ส่วนที่ใช้ในการเลือกและค้นหา Order

ถึง

 แสดงสถานะทั้งหมด

สามารถคลิกเลือกดู Order ได้ตาม
วันที่สั่งซื้อ หรือ ตามวันที่รับของได้

ถึง

สามารถ กำหนดวันที่ในการค้นหาย้อนหลังได้

แสดงสถานะทั้งหมด

ค้นหาโดยใช้ เลข Order

แสดงสถานะทั้งหมด

คลิกที่ “ช่องแสดงสถานะทั้งหมด” Order ที่ทำการยกเลิกจะโชว์ขึ้น

Planner

1. เปิดโปรแกรม

S/O No.	วัน	วันที่	เวลาจัดส่ง	รหัสลูกค้า	ชื่อลูกค้า	สถานที่จัดส่ง	Jobber	ปริมาณแจ้งรับ	ปริมาณรับจริง	Deliver Note
S1010-0013	จันทร์	11/10/2553	15.30-16.00 น.	GS1042	บริษัท ธนา แอ๊ดดี จำกัด	บริษัท ธนา แอ๊ดดี จำกัด		7500.00	0.00	
S1010-0014	จันทร์	11/10/2553	15.00-16.00	GS1141	บริษัท พรพรรณแก๊ส จำกัด	บริษัท พรพรรณแก๊ส จำกัด		7300.00	0.00	
S5309-1035	จันทร์	11/10/2553	15.00	GS1073	บริษัท เอสซีจี เอ็นเนอจี จำกัด	บริษัท เอสซีจี เอ็นเนอจี จำกัด		8000.00	0.00	
S5309-1066	จันทร์	11/10/2553	7.00	GS1074	บจก.เอสซีจี ปิโตรเลียม	บจก.เอสซีจี ปิโตรเลียม		8000.00	7350.00	S5309-1
S5309-1097	จันทร์	11/10/2553	10.00-11.00	GS1027	บริษัท อธิ เทรดดิ้ง จำกัด	ห้างหุ้นส่วนจำกัด อธิการค้า	J001J	7000.00	0.00	S5309-1
S5309-1203	จันทร์	11/10/2553	9.00-12.00	IN0005	บริษัท อุตสาหกรรมหม้อไทย จำกัด (...)	บริษัท อุตสาหกรรมหม้อไทย จำกัด (มหา...		8000.00	8030.00	S5309-1
S5309-1204	จันทร์	11/10/2553	11.00	GS1011	บริษัท ซีเอสเทนเนอเบิล จำกัด	บริษัท ประชาอุทิศ ปิโตรเลียม จำกัด	J002A	5000.00	4890.00	S5309-1
S5309-1206	จันทร์	11/10/2553	14.00	GS1026	บริษัท ซีเอสเทนเนอเบิล จำกัด	บริษัท คีตารงก์เทวาเวอร์ มาปู (2009)	J002J	8000.00	0.00	
S5309-1210	จันทร์	11/10/2553	เวลายังไม่ระบุเวลา	GS1109	บริษัท ซีเอสเทนเนอเบิล จำกัด	บริษัท นิวคาร์บีแนลล่า เซอร์วิส จำกัด	J002R	3000.00	0.00	
S5309-1212	จันทร์	11/10/2553	เวลายังไม่ระบุเวลา	GS1109	บริษัท ซีเอสเทนเนอเบิล จำกัด	บริษัท นิวคาร์บีแนลล่า เซอร์วิส จำกัด	J002R	3000.00	0.00	
S5309-1213	จันทร์	11/10/2553	รอ confirm เวลา	GS1137	บริษัท ซีเอสเทนเนอเบิล จำกัด	บริษัท 12 ธันวาคม จำกัด	J002S	4000.00	0.00	
S5309-1214	จันทร์	11/10/2553	17.00	GS1132	บริษัท ซีเอสเทนเนอเบิล จำกัด	ห้างหุ้นส่วนจำกัด วิ.ตระการวิจิตรแก๊ส	J002	3000.00	0.00	
S5309-1478	จันทร์	11/10/2553	เวลายังไม่ระบุเวลา	GS1127	ห้างหุ้นส่วนจำกัด ตากสินโกบอลดีวิล...	ห้างหุ้นส่วนตากสินโกบอลดีวิลอบปเม...		8100.00	0.00	5005874
S5309-1498	จันทร์	11/10/2553	เวลายังไม่ระบุเวลา	GS1123	บริษัท แคปปีดอล จี จำกัด	บจก.แคปปีดอล จี		15400.00	0.00	5005874

รายงาน รวมทั้งสิ้น : 48 รายการ รวบรวม ยอดแจ้งรับ : 315,000.00 Kg ยอดรับจริง : 47,570.00 Kg

เครื่องมือที่ต้องใช้ในหน้า Supply Order

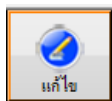

คือ เพิ่มข้อมูลลงใน Order ลูกค้าแต่ละราย



คือ การยกเลิก Order ที่ทำการสร้างแล้วแต่ไม่ได้เข้ารับแก๊ส หรือกรณี que take ผิด



คือ การดึงข้อมูลหน้า Planner ออกไปเป็นไฟล์ Excel จะสามารถแก้ไขปรับปรุงตารางได้



คือ การออกจากหน้า Planner

2. ส่วนที่ใช้ในการเลือกและค้นหา Order

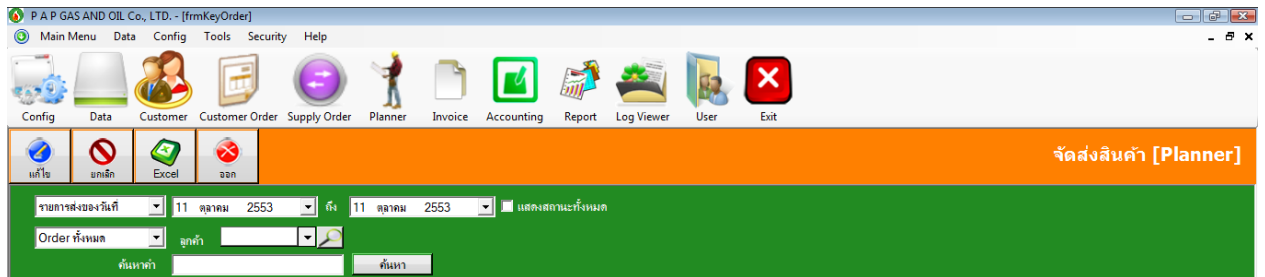

- รายการสั่งซื้อวันที่
- เลือกวันที่
- แสดงสถานะทั้งหมด คือ คลิกในกล่องสี่เหลี่ยม เพื่อดูสถานะทั้งหมดที่ทำการ Take Order ไปแล้ว จะมี order ยกเลิกที่เกิดขึ้นในหน้านี้
- สามารถเลือก Order ทั้งหมด, Order จัดส่ง และ Order รับเอง
- สามารถค้นหาลูกค้าได้ โดยการพิมพ์ชื่อลูกค้าที่ช่อง “ลูกค้า” หรือ กดรูปแว่นขยายเพื่อค้นหา
- ช่องค้นหาคำ สามารถใส่ข้อความที่ต้องการค้นหาได้

3. ขั้นตอนของการใส่ข้อมูลใน Order เพื่อออกตัว

รายละเอียด

รหัสใบสั่งซื้อ: S1010-0011 เสร็จ
 รหัสลูกค้า: GS1153
 J001 ปวีณา ศรีมณี (ปวีณา ศรีมณี) (ปวีณา ศรีมณี) ส
 วันที่สั่งซื้อ: 9 ตุลาคม 2553
 จำนวนที่ต้องการ: 8000.00 Kg
 พนักงานขาย: S06
 ประภัสสร โพธิ์ทอง

รายละเอียดการจัดส่ง

วันที่จัดส่ง: 10 ตุลาคม 2553
 ช่วงเวลาที่ส่ง: 20.00
 วิธีการรับสินค้า: จัดส่ง ลูกค้ารับเอง
 สถานที่ส่งสินค้า: ลูกค้า
 สถานที่: ปวีณา ศรีมณี
 14 ซ. ศูนย์การค้า สาย 1 ต.สุขุมวิท ต.ท่าพระคู่อ
 ชื่อผู้ติดต่อ: คุณเอ
 เบอร์โทรศัพท์: 089-0411556/038-6115

รายละเอียดส่งสินค้า

คลังสินค้า: 00 ลาดกระบัง
 เลขที่ใบกำกับขนส่ง: 2010/10/382 R
 รถขนส่ง: P712 77-6495
 พนักงานขับรถ: 533005 สมชัย จันทร์ส่ง
 เวลาเดินรถ: - : - : -
 น้ำหนักรถเต็ม: 19710 กิโลกรัม
 น้ำหนักรถเปล่า: 12660 กิโลกรัม
 น้ำหนักสุทธิ: 7,050.00 Kg
 ความหนาแน่น: 0.519 ตี 30 องศา
 Seal No.: 357239

ออกใบกำกับภาษี

ออกใบกำกับภาษี: ออกใบกำกับภาษี ลูกค้า ไรต์ลูกค้า Jobber J001 บริษัท อีซี เทรดดิ้ง จำกัด
 ออกใบกำกับภาษีที่ บริษัท อีซี เทรดดิ้ง จำกัด

Comment

หมายเหตุจาก CRC: คุณเอเตรียมตอน 22.00 น.
 หมายเหตุของ Planner: รอเอกสาร
 สินค้า: 1 PTT SO No.: 5005882082
 Distribution U.O.M. for Bulk : Kg Invoice Condition for Bulk : PAP Weg.
 Truck Condition : Non-Meter Delivery Comment :

บันทึกการส่งสินค้า

Reconciled By: supee
 จำนวนรับ: 7,050.00 Kg
 จำนวนคืน: 0.00 Kg
 ผู้รับคืน:
 Rechecked By: supanan

➤ **ช่องรายละเอียด**

ข้อมูลในส่วนนี้จะขึ้นมาอัตโนมัติ ซึ่งถูกดึงมาจากข้อมูลในหน้า Customer Order

➤ **รายละเอียดการจัดส่ง**

ข้อมูลในส่วนนี้จะขึ้นมาอัตโนมัติ ซึ่งถูกดึงมาจากข้อมูลในหน้า Customer Order

➤ **ออกใบกำกับภาษี**

ข้อมูลในส่วนนี้จะขึ้นมาอัตโนมัติ ซึ่งถูกดึงมาจากข้อมูลในหน้า Customer Order

➤ **Comment**

หมายเหตุจาก CRC ใส่รายละเอียดที่ต้องการแจ้งให้ทุกส่วนที่เกี่ยวข้องทราบกรณีที่มีการแก้ไข ปรับปรุง หรือเปลี่ยนแปลงรายละเอียดต่างๆ

หมายเหตุของ Planner ใส่รายละเอียดที่ต้องการแจ้งให้ทุกส่วนที่เกี่ยวข้องทราบกรณีที่มีการแก้ไข ปรับปรุง หรือเปลี่ยนแปลงรายละเอียดต่างๆ

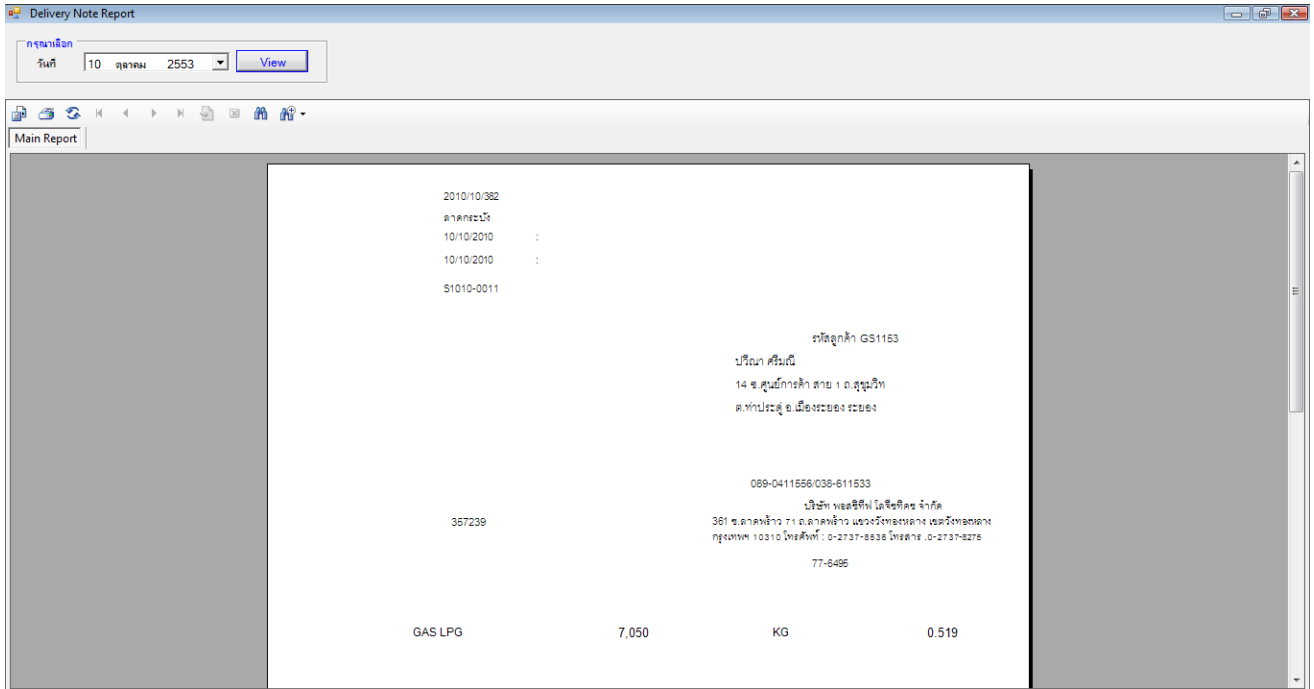

ถ้าคลิกเมา์ที่ขวา จะเป็นฟอร์มเต็มรูปแบบ

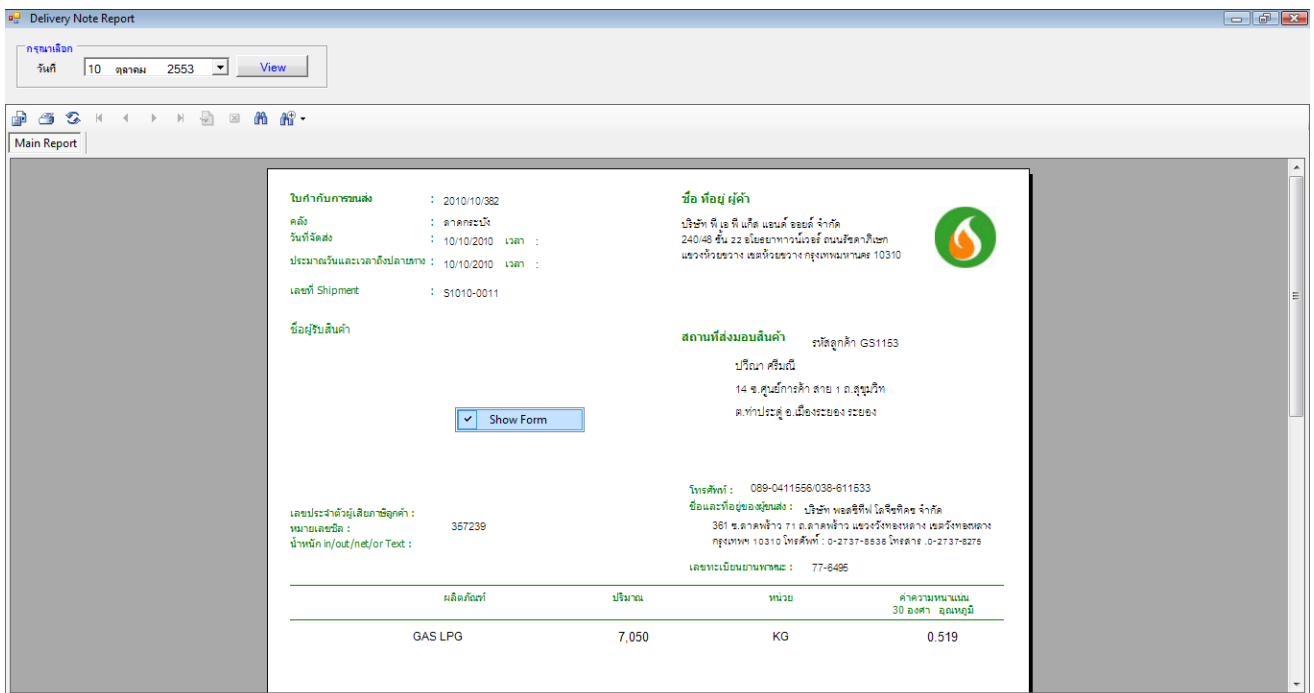

ตรวจสอบรายละเอียด เสร็จแล้วก็ปริ้นออกตัวได้เลย

Report CRC

รายการสั่งซื้อรายวัน Daily Order

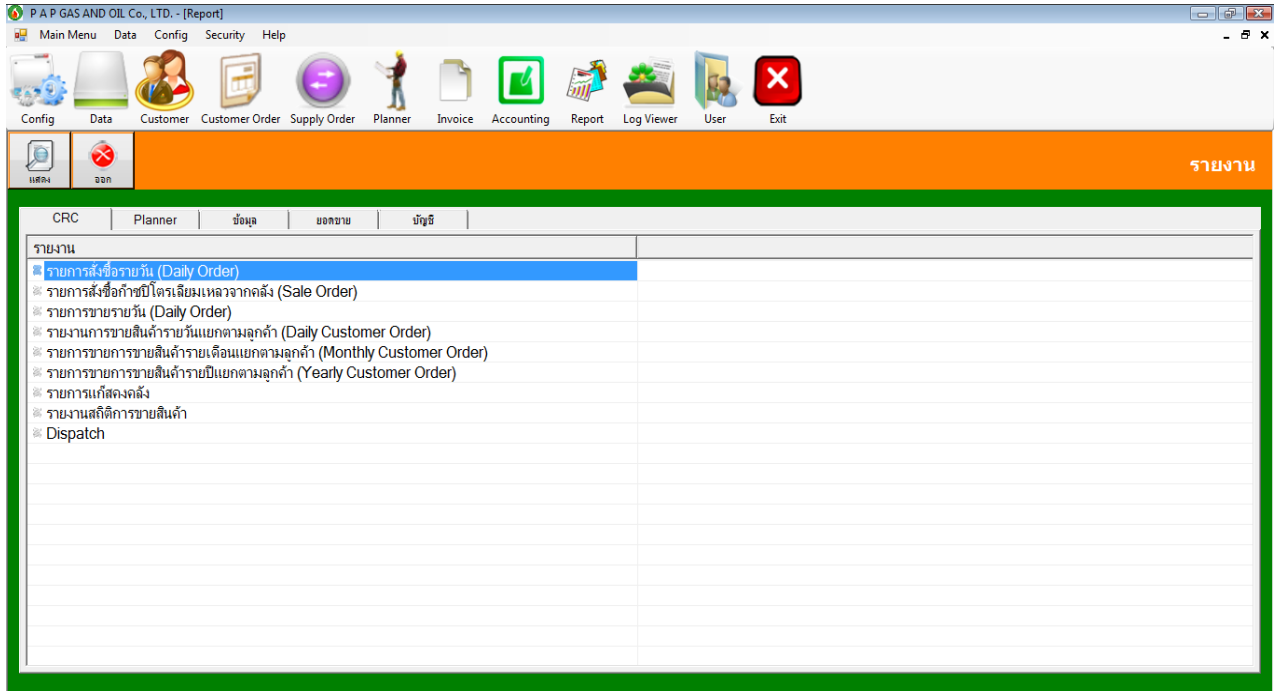

รายการสั่งซื้อรายวัน Daily Order

Sale Daily Summary Report

กรุณาเลือก
 ตั้งแต่ 30 กรกฎาคม 2553 ถึงวันที่ 30 กรกฎาคม 2553
 เดือนชื่อ ทั้งหมด สถานะ ทั้งหมด Order ทั้งหมด [View](#)

Main Report

ลำดับ	วันที่	วันที่	ลูกค้า	สถานที่จัดส่ง	Customer No.	เวลา (น.)	ปริมาณสั่งซื้อ (กก.)	ปริมาณรับจริง (กก.)	Customer Contact	Sales	ทะเบียนรถ	Order No.	S/O No.	Overseer	หมายเหตุ/รูปถ่าย
1	ศุกร์	30/7/2010	บริษัท แอปเปิ้ลออลจี จำกัด	ลูกค้าวังทอง	GS1123	เวลาถึงไม่ระบุเวลา	15,400	0	081-4937840, Tel:02-802-8621	ช่างู่วิ่งจีเอ็ม	75-894276-9955	S5306-1376	5005749627	นางสาว	
2	ศุกร์	30/7/2010	ห้างหุ้นส่วนจำกัด ศาสตราจารย์โอบอวอิออนแมน	ลูกค้าวังทอง	GS1127	เวลาถึงไม่ระบุเวลา	8,100	0	คุณกร 085-9494144	ช่างู่วิ่งจีเอ็ม	84-4149	S5306-1390	5005749560	Passage	ลูกค้าไม่ได้รับ by Passage
3	ศุกร์	30/7/2010	บริษัท ซีอี เทคคิง จำกัด	บริษัทซีอีเทคคิง จำกัด	GS1003 (3001E)	ก่อน12.00	6,000	0	คุณธีระวัฒน์ 081-9490964	ช่างู่วิ่งจีเอ็ม	70-7324	S5306-1471	S5306-1471	Temp	Sale ลูกค้าจีเอ็ม ส่งสินค้ารับมาจากรถวันที่ 28 ก.ค.53 มีเลขบ. 825 น. วันที่ 28 ก.ค.53
4	ศุกร์	30/7/2010	บริษัท อีรอสถาพรแม่เหล็ก จำกัด	บริษัท อีรอสถาพรแม่เหล็ก จำกัด	GS1009	23.00	7,500	0	คุณอนันต์ 081-4127174 02-4664654	ช่างู่วิ่งจีเอ็ม		S5307-0215			
5	ศุกร์	30/7/2010	บริษัท โรคมงคลแม่เหล็ก จำกัด	บริษัท โรคมงคลแม่เหล็ก จำกัด	GS1010	11.00-13.00	6,500	6,410	คุณสุวิทย์ 089-2332209 02-8741220	ช่างู่วิ่งจีเอ็ม	75-3041	S5307-0236	S5307-0236	ngae	
6	ศุกร์	30/7/2010	บริษัท มงคลคาร์แม่เหล็ก จำกัด	บริษัท มงคลคาร์แม่เหล็ก จำกัด	GS1046	เวลาถึงไม่ระบุเวลา	6,000	0	คุณสุชาติ 081-4414656 2-822732	ช่างู่วิ่งจีเอ็ม		S5307-0237			
7	ศุกร์	30/7/2010	บริษัท ฮาโงคาร์ทแม่เหล็ก จำกัด	บริษัท ฮาโงคาร์ทแม่เหล็ก จำกัด	GS1002	เวลาถึงไม่ระบุเวลา	8,000		คุณธีรวัฒน์ 089-476-7458	ช่างู่วิ่งจีเอ็ม		S5307-0338			
8	ศุกร์	30/7/2010	บริษัท ฮาโงคาร์ทแม่เหล็ก จำกัด	บริษัท ฮาโงคาร์ทแม่เหล็ก จำกัด	GS1002	เวลาถึงไม่ระบุเวลา	8,000		คุณธีรวัฒน์ 089-476-7458	ช่างู่วิ่งจีเอ็ม		S5307-0339			
9	ศุกร์	30/7/2010	บริษัท อีรอสถาพรแม่เหล็ก	บริษัท อีรอสถาพรแม่เหล็ก	GS1001	เวลาถึงไม่ระบุเวลา	8,000	0	อนุกูล 085-9131717	ช่างู่วิ่งจีเอ็ม	70-5932	S5307-0376	S5307-0376	Temp	

Account : PAP Contact Person : เมศดา โทร. 0818533616 สถานะทั้งหมด

Current Page No.: 1 Total Page No.: 5 Zoom Factor: 100%

มีรายละเอียดต่างๆ ดังนี้

1. กำหนดวันที่ต้องการดูข้อมูล
2. เลือกเงื่อนไข เช่น (1. ทั้งหมด 2. เฉพาะที่ดำเนินการจัดส่ง 3. เฉพาะลูกค้ารับเอง)
3. เลือกสถานะ เช่น (1. ทั้งหมด 2. ปกติ 3. เฉพาะที่ยกเลิก)
4. เลือก Order เช่น (1. ทั้งหมด 2. ปกติ 3. เสริม)
5. เมื่อเลือกเสร็จแล้วกด View

รายการสั่งซื้อก๊าซปิโตรเลียมเหลวจากคลัง (Sale Order)

มีรายละเอียดต่างๆ ดังนี้

1. เลือกวันที่รับของหรือวันที่สั่งซื้อ
2. กำหนดวันที่ต้องการดูข้อมูล
3. เงื่อนไข เช่น (1. เฉพาะสถานะปกติ 2. เฉพาะที่สมบูรณ์ 3. เฉพาะที่ยกเลิก 4. แสดงทั้งหมด)

4. เลือกผู้ผลิต คือ คลังที่เข้ารับแก๊ส เช่น
 1. ปตท.บ้านโรงโป๊ะ
 2. KM (กิจสมร)
 3. ES (ESSO)
 4. PC (ประชาชนจาก)
 5. SP (SS&P)
 6. PN (ปัดนิค)
5. เลือกวิธีการรับสินค้า เช่น (1. ทั้งหมด 2. เฉพาะขนส่ง 3. ลูกค้านำเอง)
6. เมื่อเลือกเสร็จแล้วกด View

รายการขายรายวัน (Daily Order)

Sale Daily Summary Report

กำหนดเลือก: 30 กรกฎาคม 2553 ถึงวันที่ 30 กรกฎาคม 2553

เดือน: ทั้งหมด สถานะ: ทั้งหมด Order: ทั้งหมด [View]

Main Report

แผนรับแก๊ส Account : PAP Contact Person : เมททา โพธิ์ 0818533616 สถานะทั้งหมด

ลำดับ	เสริม	วันที่ส่งแก๊ส	ลูกค้า	สถานที่จัดส่ง	Customer No.	เวลา (น.)	ปริมาณแก๊สรับ (กก.)	ปริมาณรับจริง (กก.)	Customer Contact	Sales	ทะเบียนรถ	Order No.	S/O No.	Order	หมายเหตุ
1	คู่สี	30/7/2010	บริษัท โรงกลั่นแก๊ส จำกัด	บริษัท โรงกลั่นแก๊ส จำกัด	GS1010	11.00-13.00	6,500	6,410	คุณสุจินต์ 089-2233330-02-8142220	นางจันทิมา วัฒนคุณ	75-3041	S5307-0236	S5307-0236	order	
2	คู่สี	30/7/2010	บริษัท เอ็นเอส แก๊ส แอลทีซี จำกัด	บริษัท เอ็นเอส แก๊ส แอลทีซี จำกัด	GS1075	9.30	6,000	6,100	086-9887150, 2-3649489	นางจันทิมา วัฒนคุณ	75-3041	S5307-0771	S5307-0771	order	ลูกค้าได้แจ้งสั่งซื้อแก๊สจาก 30/7/2010 16:00 น. ได้แจ้งรับสินค้าจาก 30/7/2010 11:00 น. 9.30 น. รับสินค้าจาก 7500 ลิ้น 8000 ลิ้น 5.25 ลิ้น
3	คู่สี	30/7/2010	บริษัท บลูมูวีนท์ จำกัด (สาขาจตุจักร)	บริษัท บลูมูวีนท์ จำกัด (สาขาจตุจักร)	GS1133	12.00	3,500	3,650	คุณศร 081-4972242	นางจันทิมา วัฒนคุณ	76-7367	S5307-0774	S5307-0774	Temp	
4	คู่สี	30/7/2010	บริษัท ลูทคินท์ ปิโตรเลียม จำกัด	บริษัท ลูทคินท์ ปิโตรเลียม จำกัด	GS1105	1.00	3,800	3,730		นางจันทิมา วัฒนคุณ	76-9318	S5307-0775	S5307-0775	Temp	
5	คู่สี	30/7/2010	บริษัท เอ็นเอส ที ที ปิโตรเลียม จำกัด	บริษัท เอ็นเอส ที ที ปิโตรเลียม จำกัด	GS1069	12.00	6,000	5,120		นางจันทิมา วัฒนคุณ	76-7365	S5307-0777	S5307-0777	Temp	
6	คู่สี	30/7/2010	บริษัท รวมเนชั่น นครปฐม จำกัด	บริษัท รวมเนชั่น นครปฐม จำกัด	GS1143	10.00	6,500	5,970	คุณที 084978142 081-4887013	นางจันทิมา วัฒนคุณ	76-7366	S5307-0779	S5307-0779	order	
7	คู่สี	30/7/2010	บริษัท ซีเคมเนชั่น จำกัด	บริษัท ซีเคมเนชั่น บางปู (บางพลี)	GS1025 (0002)	14.00	5,000	5,820	คุณวชิร 081-3524142	สุจิตรา	76-9316	S5307-0934	S5307-0934	order	ลูกค้าได้แจ้งสั่งซื้อแก๊สจาก 30/7/2010 5:00 น. 8:00 น. รับสินค้า 13.40

Current Page No.: 1 | Total Page No.: 2 | Zoom Factor: 100%

มีรายละเอียดต่างๆ ดังนี้

1. กำหนดวันที่ต้องการดูข้อมูล
2. เลือกเงื่อนไข เช่น (1. ทั้งหมด 2. เฉพาะที่ดำเนินการจัดส่ง 3. เฉพาะลูกค้ารับเอง)
3. เลือกสถานะ เช่น (1. ทั้งหมด 2. ปกติ 3. เฉพาะที่ยกเลิก)
4. เลือก Order เช่น (1. ทั้งหมด 2. ปกติ 3. เสริม)
5. เมื่อเลือกเสร็จแล้วกด View

รายการขายสินค้ารายวันแยกตามลูกค้า Daily Customer Order

Sale Daily Summary Report

กรณมาเลือก วันที่ 30 กรกฎาคม 2553 ถึง 30 กรกฎาคม 2553 แสดงกราฟ

Main Report

รายงานยอดขายประจำวัน 30 กรกฎาคม 2010

รหัสลูกค้า	ชื่อลูกค้า	จำนวน	บาท	บาท
GS1010	บริษัท โคมงคดคาร์เน็กซ์ จำกัด		6,410.00	
GS1021	บริษัท เค็ดนวลจันทร์ จำกัด		6,460.00	
GS1025	บริษัท สีดาร์งค์ไพเพอร์ บางปู (บางพลี)		5,820.00	
GS1026	บริษัท สีดาร์งค์ไพเพอร์ บางปู (2009)		6,550.00	
GS1044	หจก.พรชัยศิรา แก๊ส		8,040.00	
GS1064	บริษัท เค.บี.บี.โรดริเอม จำกัด		6,280.00	
GS1069	บริษัท เอ็ม เอ ที บีโรดริเอม จำกัด		5,120.00	
GS1075	บริษัท เอ็นเอส แก๊ส แอลพีจี จำกัด (NS)		6,100.00	
GS1081	ห้างหุ้นส่วนจำกัด ไอ.เอส.เอ.แก๊สแอลพี		6,040.00	
GS1082	บริษัท เข็มทิว จำกัด		7,170.00	
GS1103	ห้างหุ้นส่วนจำกัด ที อี ซีพีทหลาย (สาขา1)		8,190.00	
GS1105	บริษัท อูเทคเน็ท บีโรดริเอม จำกัด		3,730.00	
GS1133	บริษัท บุญเคอีนท์ จำกัด (สาขาจรัญสนิท)		3,650.00	
GS1143	บริษัท รวมยนต์นครปฐม จำกัด		5,970.00	
รวมยอดวันที่ 30/7/2010 0:00:00			85,530.00	0.00
ยอดขายรวม:			85,530.00	0.00

Current Page No.: 1 | Total Page No.: 1 | Zoom Factor: 100%

มีรายละเอียดต่างๆ ดังนี้

1. กำหนดวันที่ต้องการดูข้อมูล
2. เมื่อเลือกเสร็จแล้วกด View

รายการขายสินค้ารายเดือนแยกตามลูกค้า Monthly Summary Report

Sale Monthly Summary Report

กรณมาเลือก เดือน กรกฎาคม 2553 แสดงกราฟ แสดงกราฟ

Main Report

รายงานยอดขายประจำเดือน กรกฎาคม 2010

รหัสลูกค้า	ชื่อลูกค้า	จำนวน	บาท	บาท
GS1001	บจก.บงวัฒน์ชัย		390,050.00	
GS1002	บริษัท สายไหมคาร์เน็กซ์ จำกัด		398,950.00	
GS1003	บริษัท จิระเม็ญส์ จำกัด		84,620.00	
GS1004	ห้างหุ้นส่วนจำกัด นิเวศประดู่พิทย มินิมาร์ท		79,850.00	
GS1005	ประธาน แก๊ส		21,710.00	
GS1007	หจก.ถาวรเจริญ บีโรดริเอม		24,550.00	
GS1009	บริษัท อีสร์ภาพคาร์เน็กซ์ จำกัด		198,070.00	
GS1010	บริษัท โคมงคดคาร์เน็กซ์ จำกัด		170,680.00	
GS1011	บริษัท ประชาอุทิศ บีโรดริเอม จำกัด		115,790.00	
GS1012	บริษัท เอ็ม.เอส.บีโรดริเอม จำกัด		43,100.00	
GS1013	บริษัท 7 ธันวาคมออร์บ จำกัด		66,220.00	
GS1014	บริษัท ที แอนด์ แอล บีโรดริเอม จำกัด		35,380.00	
GS1015	บริษัท พระราม 5 แก๊ส จำกัด		43,330.00	
GS1016	ห้างหุ้นส่วนจำกัด เข็ม		44,050.00	
GS1017	บริษัท จิวแปดริ์ ออโต้แก๊ส จำกัด		38,880.00	
GS1020	บริษัท อมรดา เอ็ม.ดี. จำกัด		56,650.00	

Current Page No.: 1 | Total Page No.: 1 | Zoom Factor: 100%

มีรายละเอียดต่างๆ ดังนี้

1. กำหนดเดือนที่ต้องการดูข้อมูล
2. เมื่อเลือกเสร็จแล้วกด View

รายการขายสินค้ารายปีแยกตามลูกค้า Yearly Summary Report

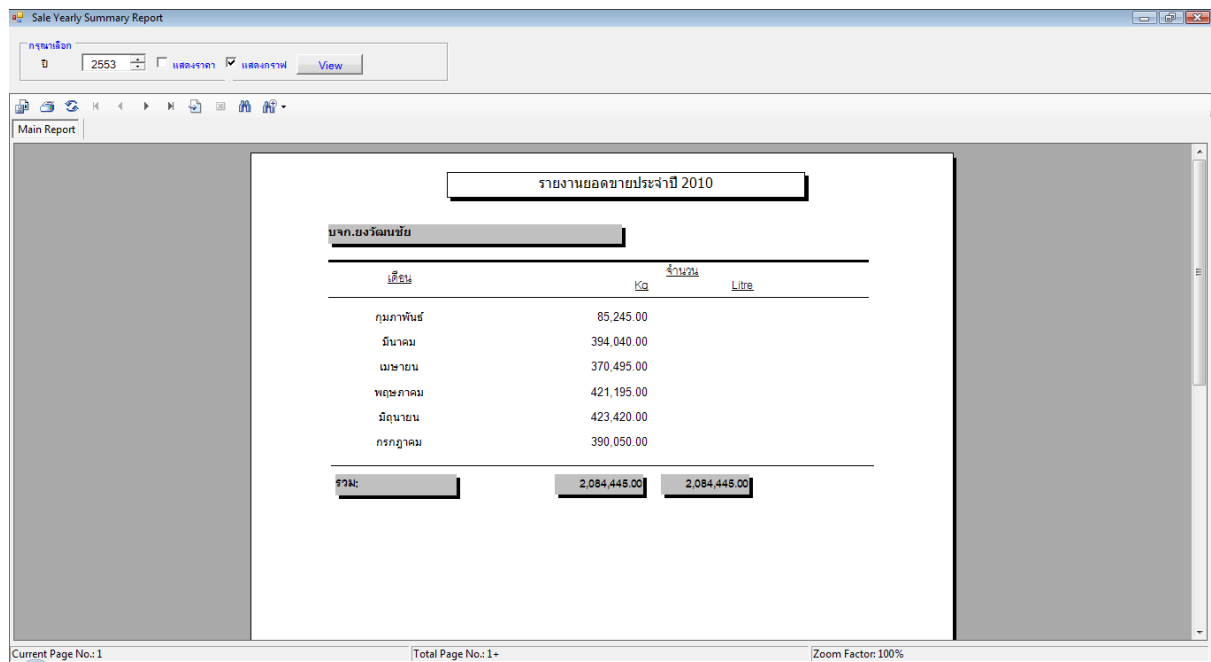

รายงานยอดขายประจำปี 2010		
บจก. ยงวิมลชัย		
เดือน	Kg	Litre
กุมภาพันธ์	85,245.00	
มีนาคม	394,040.00	
เมษายน	370,495.00	
พฤษภาคม	421,195.00	
มิถุนายน	423,420.00	
กรกฎาคม	390,050.00	
รวม	2,084,445.00	2,084,448.00

มีรายละเอียดต่างๆ ดังนี้

1. กำหนดปีที่ต้องการดูข้อมูล
2. เมื่อเลือกเสร็จแล้วกด View

รายการแก๊สคงคลังบัญชี

Monthly Stock Summary Report

กรุณาเลือก เดือน กรกฎาคม 2553 ครึ่ง 00 ลากกระทบ View

Main Report

ปริมาณการรับแก๊ส ณ คลังต่างๆ

วันที่	ปริมาณคงเหลือ ต่อวัน	BRP	KM	ES	PC	SP	PN	PTT-NSW	รวม	ยอดขาย			ปริมาณคงเหลือต่อวันคงเหลือสุทธิ	ราคาประเมิน	Loss/Gain
										บริษัทจัดส่ง	ลูกค้ารับเอง	ยอดรวม			
พฤษภาคม 1/7/2010	0	257,760							257,760	252,015	9,260	261,275	-3,515	62,360	-65,875
พฤษภาคม 1/7/2010	-3,515	257,760							257,760	252,015	9,260	261,275	28,120	62,360	-34,240
พฤษภาคม 1/7/2010	28,120	257,760							257,760	252,015	9,260	261,275	40,270	62,360	-22,090
พฤษภาคม 1/7/2010	40,270	257,760							257,760	252,015	9,260	261,275	7,650	62,360	-54,710
พฤษภาคม 1/7/2010	7,650	257,760							257,760	252,015	9,260	261,275	-18,440	62,360	-80,800
พฤษภาคม 1/7/2010	-18,440	257,760							257,760	252,015	9,260	261,275	11,955	62,360	-50,405
พฤษภาคม 1/7/2010	11,955	257,760							257,760	252,015	9,260	261,275	43,350	62,360	-19,010
พฤษภาคม 1/7/2010	43,350	257,760							257,760	252,015	9,260	261,275	56,750	62,360	-5,610
พฤษภาคม 1/7/2010	56,750	257,760							257,760	252,015	9,260	261,275	36,370	62,360	-25,990
พฤษภาคม 1/7/2010	36,370	257,760							257,760	252,015	9,260	261,275	36,085	62,360	-26,275
พฤษภาคม 1/7/2010	36,085	257,760							257,760	252,015	9,260	261,275	42,555	62,360	-19,805
พฤษภาคม 1/7/2010	42,555	257,760							257,760	252,015	9,260	261,275	10,145	62,360	-52,215
พฤษภาคม 1/7/2010	10,145	257,760							257,760	252,015	9,260	261,275	36,585	62,360	-25,775
พฤษภาคม 1/7/2010	36,585	257,760							257,760	252,015	9,260	261,275	10,820	62,360	-51,540
พฤษภาคม 1/7/2010	10,820	257,760							257,760	252,015	9,260	261,275	24,200	62,360	-38,160

Current Pane No.: 1 Total Pane No.: 1 Zoom Factor: 100%

มีรายละเอียดต่างๆ ดังนี้

1. กำหนดเดือนที่ต้องการดูข้อมูล
2. เมื่อเลือกเสร็จแล้วกด View

รายงานสถิติการขายสินค้า Sale Order By Customer Report

Sale Order By Customer Report

กรุณาเลือก วันที่ 1 กรกฎาคม 2553 ถึง 30 กรกฎาคม 2553

เรียงตาม เรียงตามรหัสลูกค้า จาก น้อยไปมาก View

Main Report

รายงานการสั่งซื้อของลูกค้า ประจำวันที่ 1 กรกฎาคม 2553 ถึง 30 กรกฎาคม 2553

รหัสลูกค้า	ชื่อลูกค้า	จำนวนสั่ง	จำนวนที่ได้รับ	ยังไม่ส่งมอบ	ค่าเฉลี่ย (Kg/วัน)	Forecast
GS1001	บจก. ยงวัฒนาชัย	904,000	305,880	0	30,133.33	30,133.33
GS1002	บริษัท ตามโหนดคาร์บิก จำกัด	847,500	283,560	0	28,250	28,250
GS1003	บริษัท จีระนครวิทย์ จำกัด	42,000	0	0	1,400	1,400
GS1004	ห้างหุ้นส่วนจำกัด นิกรปรานทิพย์ มีนิกร	96,600	79,850	0	3,220	3,220
GS1005	ประสานพล	21,500	21,710	0	716.67	716.67
GS1007	ทศก. การรเจริญ ปีโตรเคมี	50,000	19,780	0	1,666.67	1,666.67
GS1009	บริษัท อีสทาร์คาร์บิก จำกัด	382,500	123,210	0	12,750	12,750
GS1010	บริษัท โศภณคาร์บิก จำกัด	322,500	113,270	0	10,750	10,750
GS1011	บริษัท ประชาอุทิศ ปีโตรเคมี จำกัด	150,000	104,520	2,350	5,000	5,000
GS1012	บริษัท เอ็ม.เอส. ปีโตรเคมี จำกัด	60,000	37,210	0	2,000	2,000
GS1013	บริษัท 7 ธันวาคมปีโตร จำกัด	100,000	66,220	1,250	3,333.33	3,333.33
GS1014	บริษัท พี แอนด์ แอส ปีโตรเคมี จำกัด	63,200	28,240	0	2,106.67	2,106.67
GS1015	บริษัท พชราม 5 แก๊ส จำกัด	81,000	43,330	790	2,700	2,700
GS1016	ห้างหุ้นส่วนจำกัด เช่น	44,000	44,050	0	1,466.67	1,466.67
GS1017	บริษัท จินแปทวิ ออโต้แก๊ส จำกัด	47,005	38,880	0	1,566.83	1,566.83
GS1020	บริษัท อมตดา เอ็ม.ดี. จำกัด	48,000	48,520	0	1,600	1,600
GS1021	บริษัท เลิศนวดจันทร์ จำกัด	297,800	161,380	0	9,926.67	9,926.67

มีรายละเอียดต่างๆ ดังนี้

1. กำหนดวันที่ต้องการดูข้อมูล
2. รายงานผลเรียงตาม เช่น 1. รหัส 2. จำนวนที่สั่ง 3. จำนวนที่ได้รับ
3. เลือกจาก “มากไปหาน้อย” หรือจาก “น้อยไปหามาก”
4. เมื่อเลือกเสร็จแล้วกด View

รายงานยอดขายสินค้าตามพนักงานขายและตามลูกค้า

สาขาขาย	สถานที่จัดส่ง	จังหวัด	รวมยอดขาย			ปริมาณการขายตามวันเดือนปี		ปริมาณการขายตามวันเดือนปี		คำสั่ง	หมายเหตุ
			1/9/2010 จัดส่ง	รับเอง	รวม	30/9/2010	30/9/2010	30/9/2010	30/9/2010		
สาขาวิทย์ธีรธรรม	บริษัท กบินทร์บุรีทราฟิซ จำกัด	ปราจีนบุรี	16,010		16,010		0		16,010		
สาขาวิทย์ธีรธรรม	บจก. แคมป์ปอล จี	กรุงเทพมหานคร		328,580	328,580		0		328,580		
สาขาวิทย์ธีรธรรม	บริษัท จีระพัฒน์ จำกัด	กรุงเทพมหานคร	84,490		84,490		0		84,490		
สาขาวิทย์ธีรธรรม	บริษัท จิมแปร์ว ออโต้แก๊ส จำกัด	ฉะเชิงเทรา	38,320		38,320		0		38,320		
สาขาวิทย์ธีรธรรม	บริษัท โรงกลึงคาร์เม็ค จำกัด	กรุงเทพมหานคร	168,880		168,880		0		168,880		
สาขาวิทย์ธีรธรรม	บริษัท ธนา แอสทิจ จำกัด	กรุงเทพมหานคร	68,070		68,070		0		68,070		
สาขาวิทย์ธีรธรรม	บริษัท พรพรหมเกี๋ย จำกัด	พระนครศรีอยุธยา	103,030		103,030		0		103,030		
สาขาวิทย์ธีรธรรม	บริษัท มงคล คาร์เม็ค จำกัด	กรุงเทพมหานคร	163,460		163,460		0		163,460		
สาขาวิทย์ธีรธรรม	บจก. เอวิพัฒน์	กรุงเทพมหานคร	372,130		372,130		0		372,130		
สาขาวิทย์ธีรธรรม	บจก. เลิศนวลสินทร์	กรุงเทพมหานคร	279,280		279,280		0		279,280		
สาขาวิทย์ธีรธรรม	บริษัท สาขาไทยคาร์เม็ค จำกัด	กรุงเทพมหานคร	365,240		365,240		0		365,240		
สาขาวิทย์ธีรธรรม	บริษัท สิงห์วิญญูสหกรรมมี จำกัด	สิงห์บุรี	121,040		121,040		0		121,040		
สาขาวิทย์ธีรธรรม	บริษัท สุวานิก แอนด์ ออยล์ จำกัด	นครราชสีมา	8,180		8,180		0		8,180		
สาขาวิทย์ธีรธรรม	บริษัท อีสรภาพคาร์เม็ค จำกัด	กรุงเทพมหานคร	194,790		194,790		0		194,790		
สาขาวิทย์ธีรธรรม	บริษัท แอดวานซ์แอสทิจ จำกัด (ห้ามลขาย)	นครราชสีมา	48,330		48,330		0		48,330		
สาขาวิทย์ธีรธรรม	ประสาธน์ เบลู	พระนครศรีอยุธยา	20,040		20,040		0		20,040		
สาขาวิทย์ธีรธรรม	ห้างหุ้นส่วนจำกัด โกลบอลวิชั่นปาร์ค	สระบุรี		72,760	72,760		0		72,760		
สาขาวิทย์ธีรธรรม	บจก. ทรัพย์เจริญ	สมุทรสาคร	32,780		32,780		0		32,780		

มีรายละเอียดต่างๆ ดังนี้

1. กำหนดวันที่ต้องการดูข้อมูล
2. เลือกพนักงานขาย
3. เมื่อเลือกเสร็จแล้วกด View

Dispatch

Dispatch Report

ค้นหาเลือก
ตั้งแต่ 30 กรกฎาคม 2553 ถึงวันที่ 30 กรกฎาคม 2553 [View](#)

Main Report

**บริษัท พี เอ พี แก๊ส แอนด์ ออยล์ จำกัด
Dispatch**

Sales Order No.	Customer Code	Customer Name	Customer Phone No.	Item No.	Item Description	Quantity	Condition Of Truck	Inv. Condition for Bulk Product	Created By	Updated By
Shipment Date 30/7/2013										
Responsibility Center 01										
Order Type Cylinder Order										
Requirement Time Delivery 1.00										
S5307-0775	GS1105	บริษัทอุตสาหกรรมปิโตรเลียม จำกัด		1	สมบูรณ์					thanakit
Ship-to Name : บริษัทอุตสาหกรรมปิโตรเลียม จำกัด 48/43 อ.เกษตรพัฒนา ต.อินทร์น้อย อ.กระทุ่มแบน สมุทรสาคร										
				1000	แก๊ส LPG	3,730.00	Truck : 78-9318	Driver :		
Requirement Time Delivery 1.00										
S5307-1302	GS1024	บริษัท เค.ดี.ปิโตรเลียม จำกัด	02-6105353 081-39	1	สมบูรณ์					Jenjira
Ship-to Name : บริษัท เค.ดี.ปิโตรเลียม จำกัด 181 หมู่ที่ 5 อ.เกษตรพัฒนา ต.อินทร์น้อย อ.กระทุ่มแบน สมุทรสาคร										
				1000	แก๊ส LPG	6,280.00	Truck : 78-0502	Driver : ชัยวัฒน์ สอนิก		
Requirement Time Delivery 10.00										
S5307-0779	GS1143	บริษัท อรรถมนตรีคอนกรีต จำกัด	034-978142 087-98	1	สมบูรณ์					thanakit
Ship-to Name : บริษัท อรรถมนตรีคอนกรีต จำกัด 83 หมู่ 8 ต.เกษตรพัฒนา ตำบลศรีประจักษ์ ตำบลเกษตรพัฒนา อ.เกษตรพัฒนา										
				1000	แก๊ส LPG	5,970.00	Truck : 78-7386	Driver : วสันต์ชาย รอดคำ		
Requirement Time Delivery 10.00-10.30										
S5307-1180	GS1021	บริษัท เติมน้ำมัน จำกัด	081-9268222	1	สมบูรณ์					thanakit
Ship-to Name : บริษัท เติมน้ำมัน จำกัด 138 ม.12 ซ.40 ต.จามจินดา อ.กระทุ่มแบน สมุทรสาคร										
				1000	แก๊ส LPG	6,480.00	Truck : 78-7386	Driver : เมธาสิทธิ์ แก้วสุขเมือง		

Current Page No: 1 Total Page No: 1 Zoom Factor: 100%

มีรายละเอียดต่างๆ ดังนี้

1. กำหนดวันที่ต้องการดูข้อมูล
2. เมื่อเลือกเสร็จแล้วกด View

Report Planner

1. รายการสั่งซื้อรายวัน Daily

Sale Daily Summary Report

กรุณาเลือก
 ตั้งแต่ 30 กรกฎาคม 2553 ถึงวันที่ 30 กรกฎาคม 2553
 คอลัมน์ ทั้งหมด สถานะ ทั้งหมด Order ทั้งหมด View

Main Report

แผนรับแก๊ส Account : PAP Contact Person : เมตตา โทร. 0818533616 สถานะทั้งหมด

ลำดับ	วันที่	วันที่จัดส่งแก๊ส	ลูกค้า	สถานที่จัดส่ง	Customer No.	เวลา (น.)	ปริมาณแจ้งรับ (กก.)	ปริมาณรับจริง (กก.)	Customer Contact		Sales	ทะเบียนรถ	Order No.	S/O No.	Owner	หมายเหตุปัญหา
									ชื่อ	เบอร์						
1	ศุกร์	30/7/2010	บริษัท แคมป์คอส จำกัด	ลูกค้ารับเอง	GS1123	เวลายังไม่ระบุเวลา	15,400	0		081-9037640, 02-8664654	ชาญจิรวัฒน์	75-6942-76-9958	S5306-1376	5005749627	สมานิต	
2	ศุกร์	30/7/2010	ทำบุญส่วนจำกัด ศาสนา โยนจอสวิไลบมบมบ	ลูกค้ารับเอง	GS1127	เวลายังไม่ระบุเวลา	8,100	0	คุณกร	083-9464144	ชาญจิรวัฒน์	84-4149	S5306-1390	5005749580	Passap	ลูกค้าไม่ได้รับ by Passap
3	ศุกร์	30/7/2010	บริษัท อีซี เทรคคิง จำกัด	บริษัทจีระฉิมบุรี จำกัด	GS1003 (JOOIE)	ก่อน12.00	6,000	0	คุณจีระฉิมบุรี	081-9490994	ชาญจิรวัฒน์	70-7384	S5306-1471	S5306-1471	Temp	Size ลูกค้าแจ้งรับแก๊ส ตั้งแต่วันที่ 28 ก.ค.23 ถึงเลข 9.55 น. วันที่ 28 ก.ค.23
4	ศุกร์	30/7/2010	บริษัท อีรดาการแม่เหล็ก จำกัด	บริษัท อีรดาการแม่เหล็ก จำกัด	GS1009	23.00	7,500	0	คุณอนันต์	081-4123717, 02-8664654	ชาญจิรวัฒน์		S5307-0215			
5	ศุกร์	30/7/2010	บริษัท โคมกมลคาร์แม็ก จำกัด	บริษัท โคมกมลคาร์แม็ก จำกัด	GS1010	11.00-13.00	6,500	6,410	คุณสุวิทย์	089-2332209, 02-8743220	ชาญจิรวัฒน์	75-3041	S5307-0236	S5307-0236	suppa	
6	ศุกร์	30/7/2010	บริษัท มงคลคาร์แม็ก จำกัด	บริษัท มงคลคาร์แม็ก จำกัด	GS1046	เวลายังไม่ระบุเวลา	6,000	0	คุณสุวิทย์	081-4414656, 2-822732	ชาญจิรวัฒน์		S5307-0257			
7	ศุกร์	30/7/2010	บริษัท สาขาโคมคาร์แม็ก จำกัด	บริษัท สาขาโคมคาร์แม็ก จำกัด	GS1002	เวลายังไม่ระบุเวลา	8,000		คุณจีระวัฒน์	089-4767468	ชาญจิรวัฒน์		S5307-0338			
8	ศุกร์	30/7/2010	บริษัท สาขาโคมคาร์แม็ก จำกัด	บริษัท สาขาโคมคาร์แม็ก จำกัด	GS1002	เวลายังไม่ระบุเวลา	8,000		คุณจีระวัฒน์	089-4767468	ชาญจิรวัฒน์		S5307-0339			
9	ศุกร์	30/7/2010	บริษัท อจวิวัฒน์ จำกัด	บจก.อจวิวัฒน์	GS1001	เวลายังไม่	8,000	0	อจวิวัฒน์	083-9131771	ชาญจิรวัฒน์	70-5932	S5307-0376	S5307-0376	Temp	

Current Page No.: 1 Total Page No.: 5 Zoom Factor: 100%

มีรายละเอียดต่างๆ ดังนี้

1. กำหนดวันที่ต้องการดูข้อมูล
2. เลือกเงื่อนไข เช่น (1. ทั้งหมด 2. เฉพาะที่ดำเนินการจัดส่ง 3. เฉพาะลูกค้ารับเอง)
3. เลือกสถานะ เช่น (1. ทั้งหมด 2. ปกติ 3. เฉพาะที่ยกเลิก)
4. เลือก Order เช่น (1. ทั้งหมด 2. ปกติ 3. เสริม)
5. เมื่อเลือกเสร็จแล้วกด View

2. รายการสรุปการรับแก๊ส

รายงานสรุปการรับ-จ่าย แก๊ส

กรุณาเลือก
เดือนในการรับ เฉพาะขนส่งเข้ารับ เดือนในการจ่าย เฉพาะผลิตส่ง
วันที่ 6 ตุลาคม 2553 View

Main Report

รายงานสรุปการรับ - จ่าย แก๊ส ประจำวันที่ 6 ตุลาคม 2010

ยอดรับที่ทราบจากคลัง					ยอดการจ่ายที่ทราบจากคลัง							
เดือน	Fleet	ประเภท	เลขที่ใบเสร็จ	ปริมาณ	หน่วย	เดือน	Fleet	ประเภท	เลขที่ใบเสร็จ	ปริมาณ	หน่วย	
หมู่. บ้านโพธิ์												
6 ต.ค. 10	P912	78-2409/78-2	500S876271	15.230		6 ต.ค. 10	บริษัท เอนเนอร์ยี โซลูชั่น จำกัด	P517	78-7384	53309-1320	500S876283	8.100 kg confirm ตามใบยืนยัน
6 ต.ค. 10	P913	77-9701/78-2	500S876278	15.260		6 ต.ค. 10	บริษัท เอนเนอร์ยี โซลูชั่น จำกัด	P714	78-9787	53309-1361	500S876286	7.470
6 ต.ค. 10	P911	78-2408/78-2	500S876280	15.260		6 ต.ค. 10	บริษัท เอนเนอร์ยี โซลูชั่น จำกัด	P520	78-7387	53309-1365	500S876288	7.020
6 ต.ค. 10	P917	77-9698/78-8	500S876284	15.340		6 ต.ค. 10	บริษัท เอนเนอร์ยี โซลูชั่น จำกัด	P714	78-9787	53309-1365	500S876288	6.020 confirm ตามใบยืนยัน
6 ต.ค. 10	P916	78-9351/77-8	500S876287	15.260		6 ต.ค. 10	บริษัท เอนเนอร์ยี โซลูชั่น จำกัด	P716	78-9341	53309-1389	500S876291	4.380
6 ต.ค. 10	P914	77-9699/78-2	500S876291	15.330		6 ต.ค. 10	บริษัท เอนเนอร์ยี โซลูชั่น จำกัด	P714	78-9787	53309-1380	500S876293	4.070 confirm ตามใบยืนยัน
6 ต.ค. 10	P913	77-9701/78-2	500S876295	15.320		6 ต.ค. 10	บริษัท เอนเนอร์ยี โซลูชั่น จำกัด	P513	78-0382	53309-1365	500S876295	3.020
6 ต.ค. 10	P912	78-2409/78-2	500S876300	15.300		6 ต.ค. 10	บริษัท 12 ธันวาคม จำกัด	P711	78-9388	53309-1369	500S876297	2.450 confirm ตามใบยืนยัน
6 ต.ค. 10	P712	77-6495	500S876303	7.100	Order 8100	6 ต.ค. 10	บริษัท เอนเนอร์ยี โซลูชั่น จำกัด	P711	78-9388	53309-1369	500S876297	3.020
6 ต.ค. 10	P712	77-6495	500S876307	8.120	Order 8100	6 ต.ค. 10	บริษัท เอนเนอร์ยี โซลูชั่น จำกัด	P524	78-9338	53309-1442	500S876308	8.020 kg confirm ตามใบยืนยัน
6 ต.ค. 10	P520	78-7387	500S876311	8.220	Order 8100	6 ต.ค. 10	บริษัท เอนเนอร์ยี โซลูชั่น จำกัด	P521	78-7388	53309-1442	500S876308	3.540 kg confirm ตามใบยืนยัน
6 ต.ค. 10	P524	78-9318	500S876316	5.470	Order 8100	6 ต.ค. 10	บริษัท เอนเนอร์ยี โซลูชั่น จำกัด	P514	78-9382	53309-1442	500S876308	3.180 kg confirm ตามใบยืนยัน
6 ต.ค. 10	P518	78-7385	500S876322	5.950	Order 8100	6 ต.ค. 10	บริษัท เอนเนอร์ยี โซลูชั่น จำกัด	P513	78-0382	53309-1442	500S876308	3.540 kg confirm ตามใบยืนยัน
6 ต.ค. 10	P521	78-7388	500S876325	7.590	Order 8100	6 ต.ค. 10	บริษัท เอนเนอร์ยี โซลูชั่น จำกัด	P511	78-0382	53309-1442	500S876308	2.940 kg confirm ตามใบยืนยัน
6 ต.ค. 10	P519	78-7386	500S876328	8.150	Order 8100	6 ต.ค. 10	บริษัท เอนเนอร์ยี โซลูชั่น จำกัด	P512	78-0382	53309-1442	500S876308	6.930 kg confirm ตามใบยืนยัน
6 ต.ค. 10	P712	77-6495	500S876330	4.530	Order 8100	6 ต.ค. 10	บริษัท เอนเนอร์ยี โซลูชั่น จำกัด	P712	77-6495	53309-1448	500S876330	4.930 kg confirm ตามใบยืนยัน
6 ต.ค. 10	P520	78-7387	500S876336	7.050	Order 8100	6 ต.ค. 10	บริษัท เอนเนอร์ยี โซลูชั่น จำกัด	P524	78-9338	53309-1448	500S876336	5.470 kg confirm ตามใบยืนยัน
6 ต.ค. 10	P524	78-9318	500S876338	8.050	Order 8100	6 ต.ค. 10	บริษัท เอนเนอร์ยี โซลูชั่น จำกัด	P511	78-0382	53309-1442	500S876338	8.200 kg confirm ตามใบยืนยัน
ทั้งหมด	18	ประเภท		182,570		6 ต.ค. 10	บริษัท เอนเนอร์ยี โซลูชั่น จำกัด	P521	78-7388	53309-1442	500S876338	3.380 kg confirm ตามใบยืนยัน
หมู่. บ้านโพธิ์												
6 ต.ค. 10	P911	78-2408/78-2	47046219	15.320		6 ต.ค. 10	บริษัท เอนเนอร์ยี โซลูชั่น จำกัด	P712	77-6494	53309-1362	500S876338	4.980
ทั้งหมด	1	ประเภท		15,320		6 ต.ค. 10	บริษัท เอนเนอร์ยี โซลูชั่น จำกัด	P716	78-9341	53309-1362	500S876338	6.020
หมู่. บางนา												
6 ต.ค. 10	P523	78-9317	500S876539	8.140		6 ต.ค. 10	บริษัท เอนเนอร์ยี โซลูชั่น จำกัด	P522	78-9338	53309-1363	500S876539	6.420 kg confirm ตามใบยืนยัน
6 ต.ค. 10	P915	77-9700/78-2	500S876561	15.070		6 ต.ค. 10	บริษัท เอนเนอร์ยี โซลูชั่น จำกัด	P516	78-9382	53309-1629	500S876539	8.680
6 ต.ค. 10	P517	78-7384	500S876563	8.100		6 ต.ค. 10	บริษัท เอนเนอร์ยี โซลูชั่น จำกัด	P715	78-0490	53309-1461	500S876539	8.180
ทั้งหมด	3	ประเภท		31,310		6 ต.ค. 10	บริษัท เอนเนอร์ยี โซลูชั่น จำกัด	P715	78-0490	53309-1462	500S876539	8.330
หมู่. บางนา												
6 ต.ค. 10	P522	78-9316	500S876566	8.030		6 ต.ค. 10	บริษัท เอนเนอร์ยี โซลูชั่น จำกัด	P519	78-7386	53309-1707	500S876562	5.980 kg confirm ตามใบยืนยัน
ทั้งหมด	1	ประเภท		8,030		6 ต.ค. 10	บริษัท เอนเนอร์ยี โซลูชั่น จำกัด	P711	78-9389	53309-1740	500S876562	6.320 kg confirm ตามใบยืนยัน
หมู่. บางนา												
6 ต.ค. 10	P522	78-9316	500S876566	8.030		6 ต.ค. 10	บริษัท เอนเนอร์ยี โซลูชั่น จำกัด	P513	78-0382	53309-1740	500S876562	4.820 confirm ตามใบยืนยัน
ทั้งหมด	1	ประเภท		8,030		6 ต.ค. 10	บริษัท เอนเนอร์ยี โซลูชั่น จำกัด	P513	78-0382	53310-0204	500S876562	6.820 confirm ตามใบยืนยัน
หมู่. บางนา												
6 ต.ค. 10	P522	78-9316	500S876566	8.030		6 ต.ค. 10	บริษัท เอนเนอร์ยี โซลูชั่น จำกัด	P518	78-7388	53310-0205	500S876562	6.300 confirm ตามใบยืนยัน
ทั้งหมด	1	ประเภท		8,030		6 ต.ค. 10	บริษัท เอนเนอร์ยี โซลูชั่น จำกัด	P517	78-9338	53310-0206	500S876562	8.020 kg confirm ตามใบยืนยัน

Current Page No.: 1 Total Page No.: 2 Zoom Factor: 75%

มีรายละเอียดต่างๆ ดังนี้

1. เลือกเงื่อนไขการรับ เช่น (1. เฉพาะขนส่งเข้ารับ 2. เฉพาะลูกค้ารับเอง 3. เฉพาะรายการไม่ได้รับ 4. ทั้งหมด)
2. เงื่อนไขการจ่าย เช่น (1. เฉพาะขนส่งจัดส่ง 2. เฉพาะลูกค้ารับเอง 3. ทั้งหมด)
3. เลือกวันที่
4. เมื่อเลือกเสร็จแล้วกด View

3. รายการสรุปการจ่ายแก๊ส

มีรายละเอียดต่างๆ ดังนี้

1. เลือกเดือนใบการรับ เช่น (1. เฉพาะขนส่งเข้ารับ 2. เฉพาะลูกค้ารับเอง 3. เฉพาะรายการไม่ได้รับ 4. ทั้งหมด)
2. เลือกวันที่
3. เมื่อเลือกเสร็จแล้วกด View

4. รายการสรุปยอดการขนส่งแก๊ส

Daily Stock Report

รายงานเลือก
ตั้งแต่ 7 ตุลาคม 2553 ถึงวันที่ 7 ตุลาคม 2553 View

Main Report

รายงานสรุปยอดการขนส่งแก๊ส LPG บริษัท ที เอ ที แก๊ส แอนด์ ออยล์ จำกัด

ที่	วันเดือนปี	เวลา	เวลาที่	เลขที่ใบสั่งซื้อ	รหัสลูกค้า	ชื่อผู้รับสินค้า	สถานที่ส่งมอบ	Fleet	ทะเบียนรถ	หมายเลข	Density	Gross	Weight Tare	Net Wg.	Rec Wg.	Loss / Gain
1	7/10/2010	:	:	81010-0010	GS1173	ห้างหุ้นส่วนจำกัด โสภณภัทร รอนด์ (สาขาที่ 1)	ห้างหุ้นส่วนจำกัด โสภณภัทร รอนด์ (สาขาที่ 1)	P612	78-0601		0.519	21,160	13,100	8,060	8,060	0
2	7/10/2010	:	:	88309-1031	GS1073	บริษัท เอเชีย อีเอ็ม เอ จำกัด	บริษัท เอเชีย อีเอ็ม เอ จำกัด	P618	78-7386	366673	0.519	20,960	12,960	8,000	8,000	0
3	7/10/2010	05:00	07:00	88309-1062	GS1074	บจก เอเชีย ซีโพรเซียม	บจก เอเชีย ซีโพรเซียม	P619	78-7386	009236	0.519	20,450	12,850	7,600	7,600	0
4	7/10/2010	:	:	88309-1189	GS1109	บริษัท ซีเอสเอ็มบี จำกัด	บริษัท ซีเอสเอ็มบี จำกัด	P617	78-7384	009238	0.519	16,060	12,980	3,080	3,080	0
5	7/10/2010	:	:	88309-1202	IN0006	บริษัท อุตสาหกรรมไทย จำกัด (มหาชน)	บริษัท อุตสาหกรรมไทย จำกัด (มหาชน)	P613	78-0602	009239	0.519	20,890	13,160	7,730	7,730	0
6	7/10/2010	:	:	88309-1426	GS1106	บริษัท ลูทคินน์ ซีโพรเซียม จำกัด	บริษัท ลูทคินน์ ซีโพรเซียม จำกัด	P714	75-9797	009241	0.519	16,130	12,670	3,460	3,460	0
7	7/10/2010	04:00	05:00	88309-1428	GS1069	บริษัท เอ็น เอ ที ซีโพรเซียม จำกัด	บริษัท เอ็น เอ ที ซีโพรเซียม จำกัด	P614	78-5930	009233	0.519	17,640	12,720	4,920	4,920	0
8	7/10/2010	10:51	12:30	88309-1429	GS1088	บริษัท แม็คทาวน์ จำกัด	บริษัท แม็คทาวน์ จำกัด	P619	78-7386	009247	0.524	19,000	12,910	6,090	6,090	0
9	7/10/2010	06:00	08:00	88309-1430	GS1143	บริษัท รามบอนด์กรุ๊ป จำกัด	บริษัท รามบอนด์กรุ๊ป จำกัด	P621	78-7388	009242	0.519	19,920	12,890	7,030	7,030	0
10	7/10/2010	09:00	10:00	88309-1432	GS1033	บริษัท ซีซี เทรคคิง จำกัด	บริษัท ซีซี เทรคคิง จำกัด	P716	75-3041	009243	0.519	18,220	12,870	5,350	5,350	0
11	7/10/2010	01:20	02:40	88309-1522	GS1046	บริษัท มงคล คาร์บอนด์ จำกัด	บริษัท มงคล คาร์บอนด์ จำกัด	P713	77-6494	009240	0.519	17,230	12,620	4,610	4,610	0

Current Page No.: 1 | Total Page No.: 1 | Zoom Factor: 100%

มีรายละเอียดต่างๆ ดังนี้

1. เลือกวันที่
2. เมื่อเลือกเสร็จแล้วกด View

5. รายงานสรุปยอดสินค้าคงคลัง

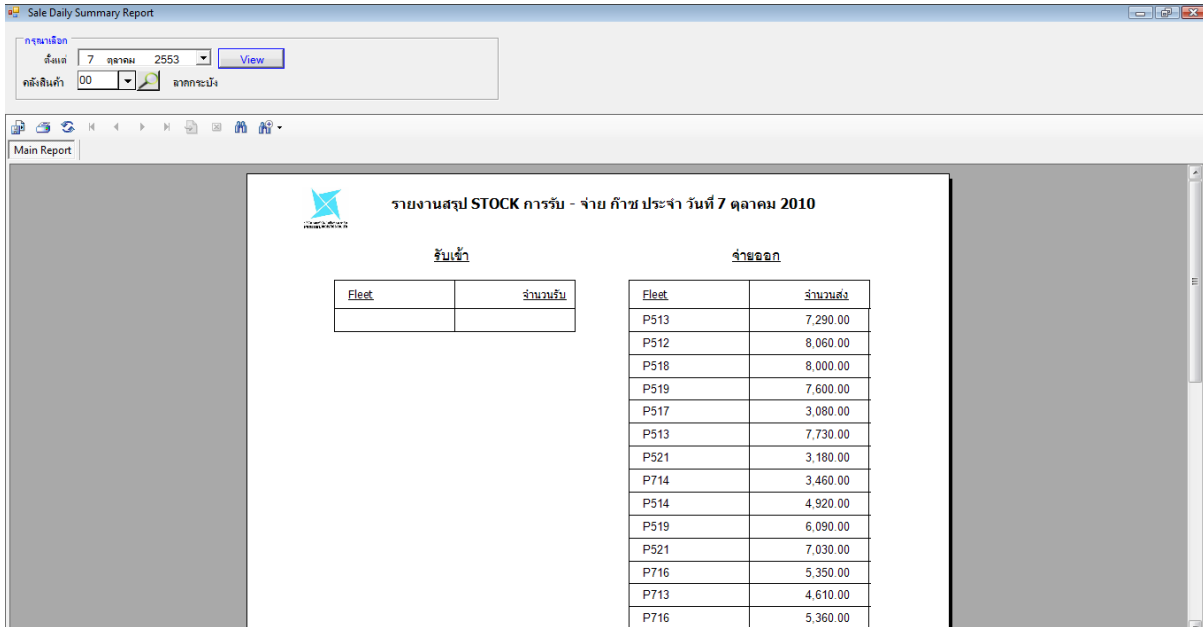

รับเข้า		จ่ายออก	
Fleet	จำนวนรับ	Fleet	จำนวนส่ง
		P513	7,290.00
		P512	8,060.00
		P518	8,000.00
		P519	7,600.00
		P517	3,080.00
		P513	7,730.00
		P521	3,180.00
		P714	3,460.00
		P514	4,920.00
		P519	6,090.00
		P521	7,030.00
		P716	5,350.00
		P713	4,610.00
		P716	5,360.00

มีรายละเอียดต่างๆ ดังนี้

1. เลือกวันที่
2. เมื่อเลือกเสร็จแล้วกด View

6. รายงานสรุปยอดคืนสินค้า

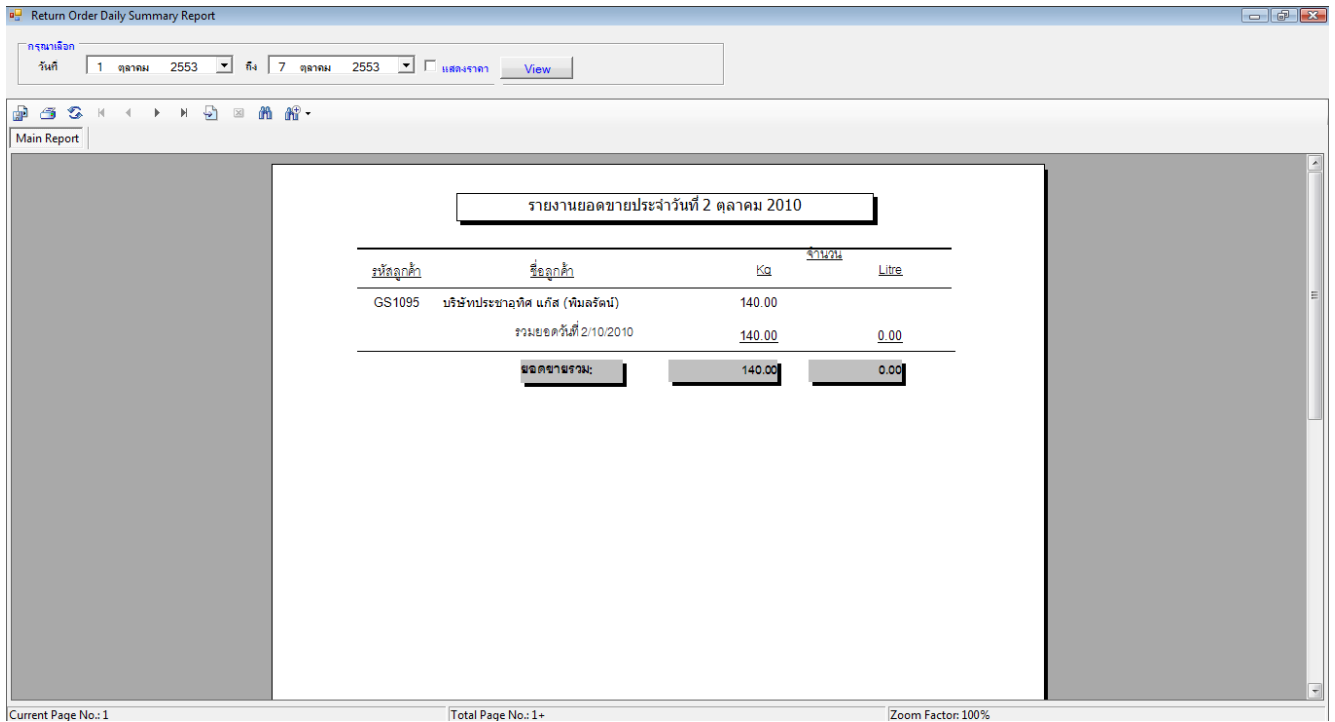

Return Order Daily Summary Report

กจก.เลือก
วันที่ 1 ตุลาคม 2553 ถึง 7 ตุลาคม 2553 แสดงราคา View

Main Report

รายงานยอดขายประจำวัน 2 ตุลาคม 2010

รหัสลูกค้า	ชื่อลูกค้า	Kg	จำนวน	Litre
GS1095	บริษัทประชาอหิส แก๊ส (ทิมลรัตน์)	140.00		
รวมยอดคืนที่ 2/10/2010		140.00		0.00
ยอดขายรวม:		140.00		0.00

Current Page No.: 1 | Total Page No.: 1+ | Zoom Factor: 100%

มีรายละเอียดต่างๆ ดังนี้

1. เลือกวันที่
2. เมื่อเลือกเสร็จแล้วกด View

7. รายการแก๊สคงคลัง (ขนส่ง)

Monthly Stock Summary Report

สถานะเลือก: กันยายน 2553 ค้าง 00 View

รายงาน

Main Report

ปริมาณการรับแก๊ส ณ คลังต่างๆ

วันที่	ปริมาณคงเหลือ ต่อวัน	BRP	KM	ES	PC	SP	PN	PTT-NSW	รวม	ยอดคงค้าง			ปริมาณคงเหลือ สุทธิ	ปริมาณคงเหลือ ขาดระยะปี	Loss/Gain
										บริษัทจัดส่ง	ลูกค้ารับเอง	ยอดรวม			
พร	1/9/2010	0	264,100						264,100	236,615	9,410	246,025	18,075		
พฤหัสบดี	2/9/2010	18,075	214,420			15,010		38,230	267,660	234,290	19,150	253,440	32,295		
ศุกร์	3/9/2010	32,295	183,670			15,200		38,030	236,900	215,555	32,780	248,335	20,860		
เสาร์	4/9/2010	20,860	189,070		15,140			69,060	273,270	292,595	27,350	319,945	-17,795		
อาทิตย์	5/9/2010	-17,795	214,930		59,840				274,770	241,680		241,680	15,295		
จันทร์	6/9/2010	15,295	273,400	5,000				8,080	286,480	275,100	32,710	307,810	-6,035		
อังคาร	7/9/2010	-6,035	222,520			14,880		47,040	284,440	252,615	42,260	294,875	-16,470		
พร	8/9/2010	-16,470	270,230			15,170		39,370	324,770	249,925	32,790	282,715	25,585		
พฤหัสบดี	9/9/2010	25,585	266,700			15,060		39,330	321,090	292,805	42,400	335,205	19,550		
ศุกร์	10/9/2010	19,550	201,550			14,820		39,150	255,520	220,550	9,160	229,710	45,360		
เสาร์	11/9/2010	45,360	224,770					38,380	263,150	264,875	33,110	297,985	18,595		
อาทิตย์	12/9/2010	18,595	246,280						246,280	219,165		219,165	45,710		
จันทร์	13/9/2010	45,710	255,020						255,020	236,560	33,040	269,600	31,130		
อังคาร	14/9/2010	31,130	227,970			15,090		23,270	266,330	282,140	34,570	316,710	-3,220		
พร	15/9/2010	-3,220	158,080	6,270				54,610	218,960	263,630	24,410	288,040	-13,880		

มีรายละเอียดต่างๆ ดังนี้

1. เลือกวันที่
2. เมื่อเลือกเสร็จแล้วกด View

8. สถิติการขนส่งของพนักงาน

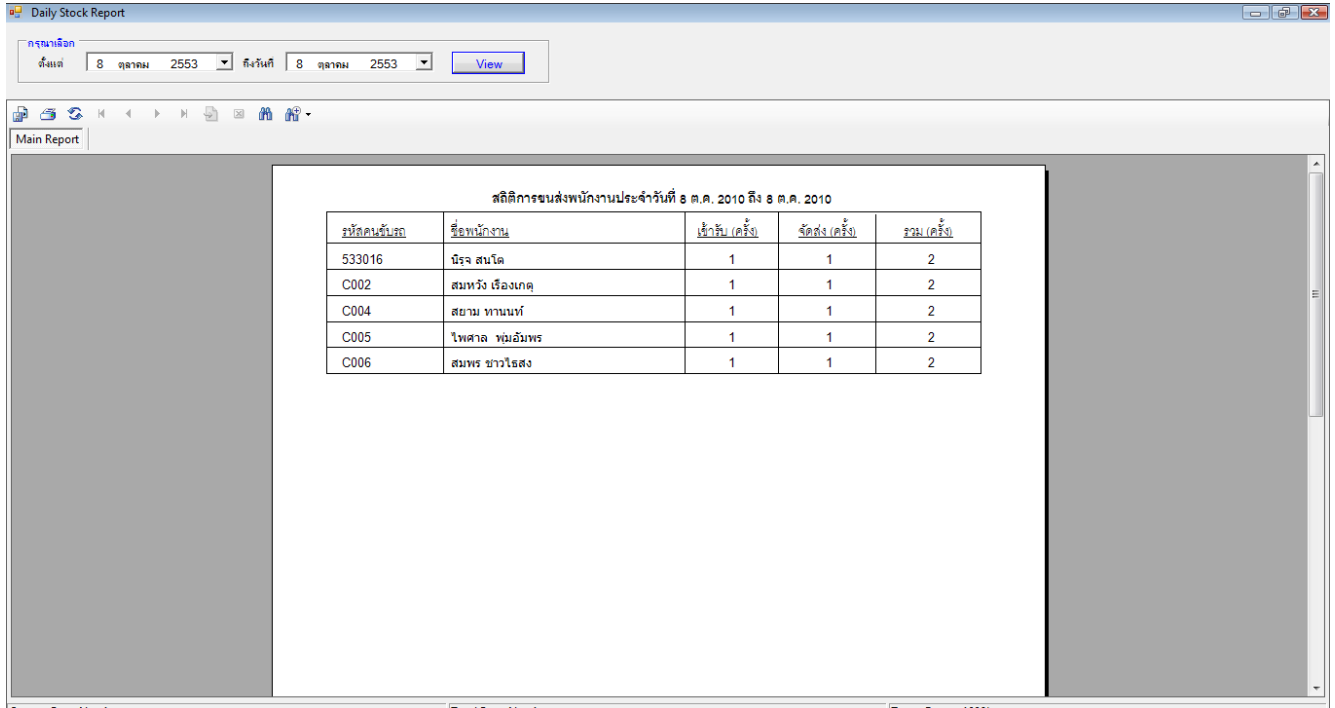

รหัสคนขับรถ	ชื่อพนักงาน	เข้ารับ (ครั้ง)	จัดส่ง (ครั้ง)	รวม (ครั้ง)
533016	ปิรจ สมนโค	1	1	2
C002	สมทรง เรืองภค	1	1	2
C004	สยาม ทานนท์	1	1	2
C005	ไพศาล วัฒนพร	1	1	2
C006	สมพร ขาวโธสง	1	1	2

มีรายละเอียดต่างๆ ดังนี้

1. เลือกวันที่
2. เมื่อเลือกเสร็จแล้วกด View

9. ออกตัว DN

มีรายละเอียดต่างๆ ดังนี้

1. เลือกวันที่
2. เมื่อเลือกเสร็จแล้วกด View

10. Dispatch

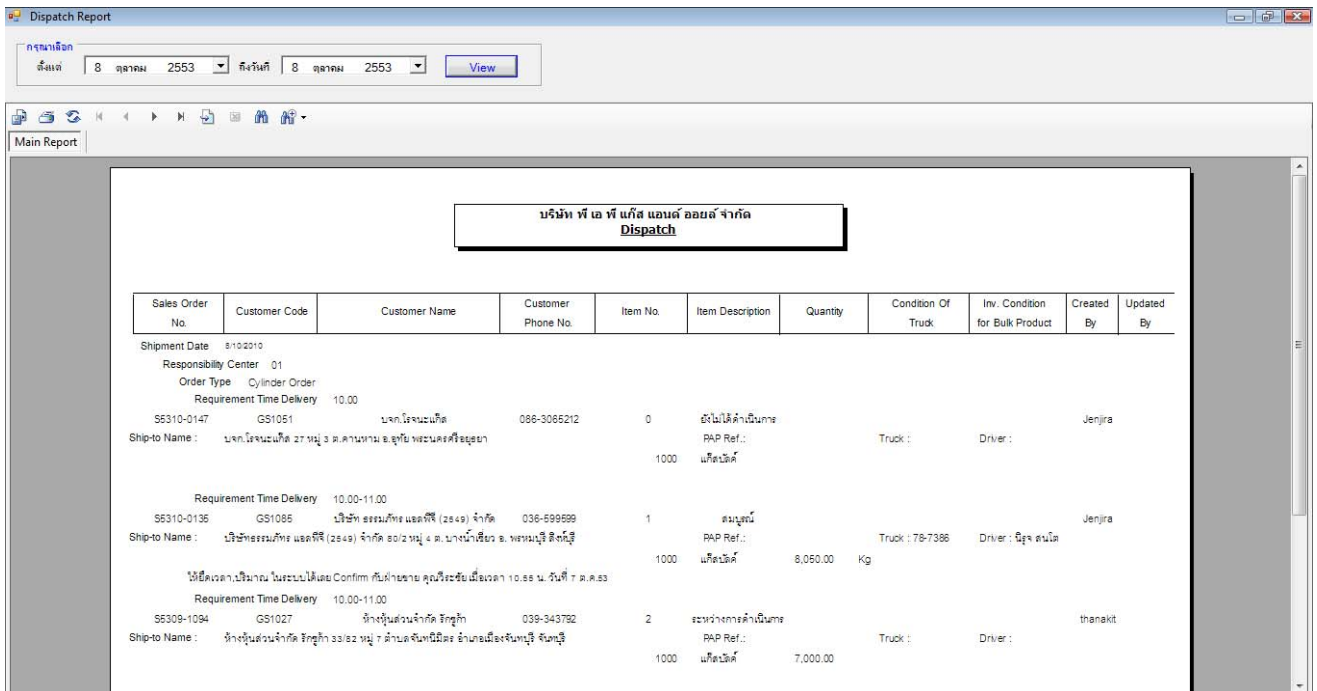

Sales Order No.	Customer Code	Customer Name	Customer Phone No.	Item No.	Item Description	Quantity	Condition Of Truck	Inv. Condition for Bulk Product	Created By	Updated By
SS310-0147	GS1051	บจก.โรจนเมทรี	086-3066212	0	ถังไม้ไผ่ดำเป็นกระ PAP Ref.: แก๊สชนิดดี	1000	Truck :	Driver :	Jenjira	
SS310-0135	GS1085	บริษัท อรรถเมทรี แอสตีซี (2549) จำกัด	036-5996999	1	สนุนท์ PAP Ref.: แก๊สชนิดดี	8,050.00	Truck : 78-7386	Driver : อรุณ สุนด์	Jenjira	
SS309-1094	GS1027	ห้างหุ้นส่วนจำกัด ธิศูภัท	039-343762	2	ระวางการดำเนินงาน PAP Ref.: แก๊สชนิดดี	7,000.00	Truck :	Driver :	thanakit	

มีรายละเอียดต่างๆ ดังนี้

1. เลือกวันที่
2. เมื่อเลือกเสร็จแล้วกด View

Daily Stock

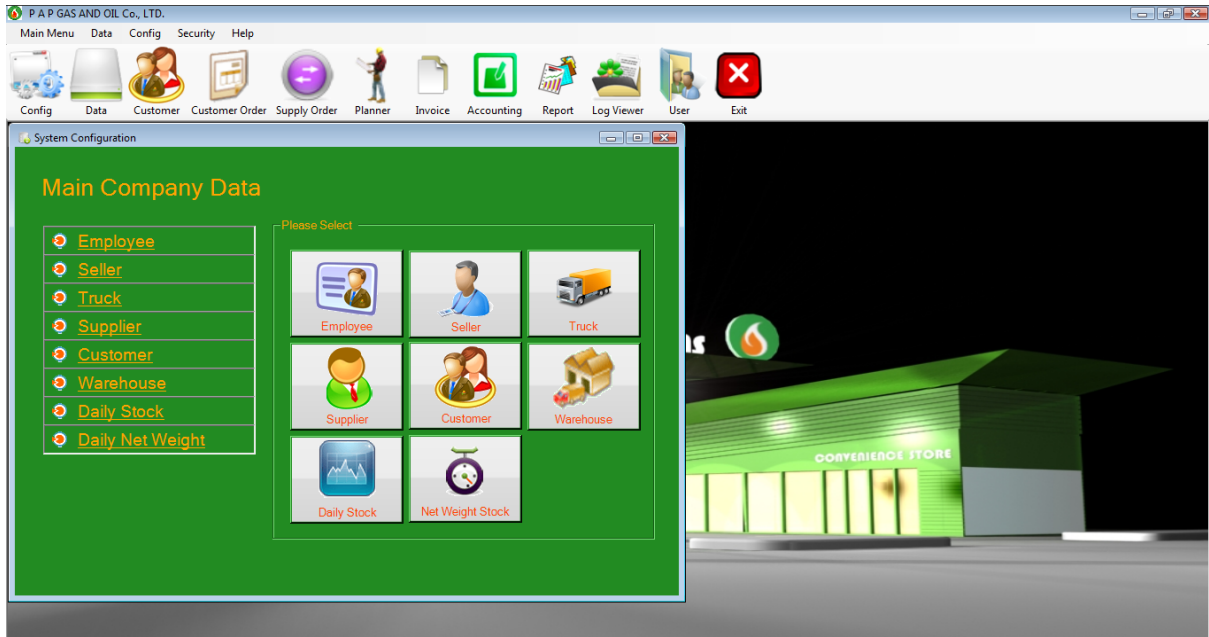

1. คลิก Data เลือก Daily Stock

มีรายละเอียดต่างๆ ดังนี้

1. คลิก “เพิ่ม”
2. คลิกเลือกวันที่
3. ใส่จำนวนสินค้าคงคลัง หน่วยเป็น กิโลกรัม
4. จำนวนสินค้าคงคลัง หน่วยเป็นลิตร (กรณีที่มีการขายแบบลิตร)
5. กด “ตกลง” หรือ “ยกเลิก”

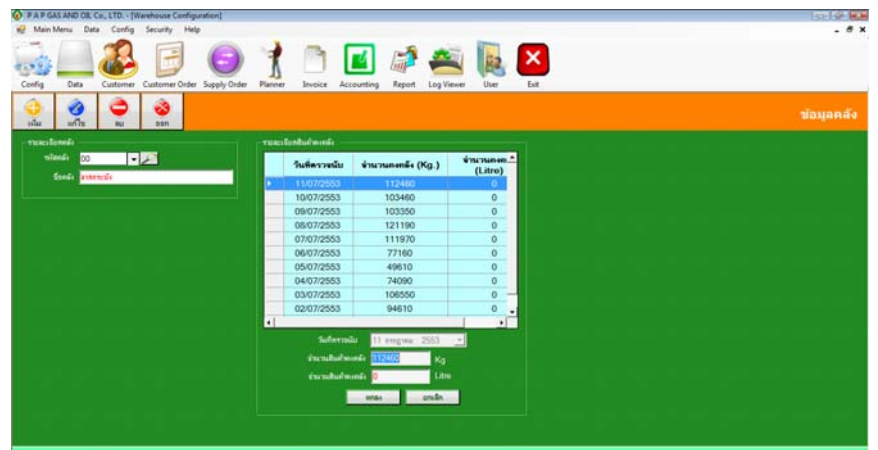

Net weight

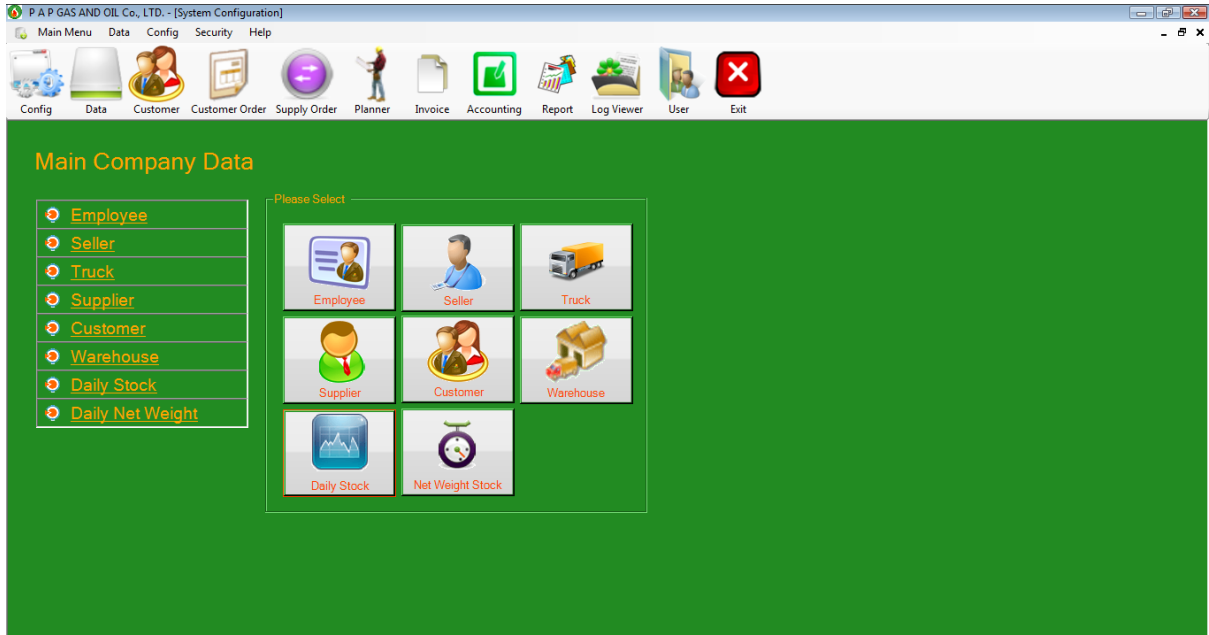

1. คลิก Data เลือก Net Weight Stock

มีรายละเอียดต่างๆ ดังนี้

1. คลิก “เพิ่ม”
2. คลิกเลือกวันที่
3. ใส่จำนวนสินค้าคงคลัง หน่วยเป็น กิโลกรัม
4. จำนวนสินค้าคงคลัง หน่วยเป็นลิตร (กรณีที่มีการขายแบบลิตร)
5. กด “ตกลง” หรือ “ยกเลิก”

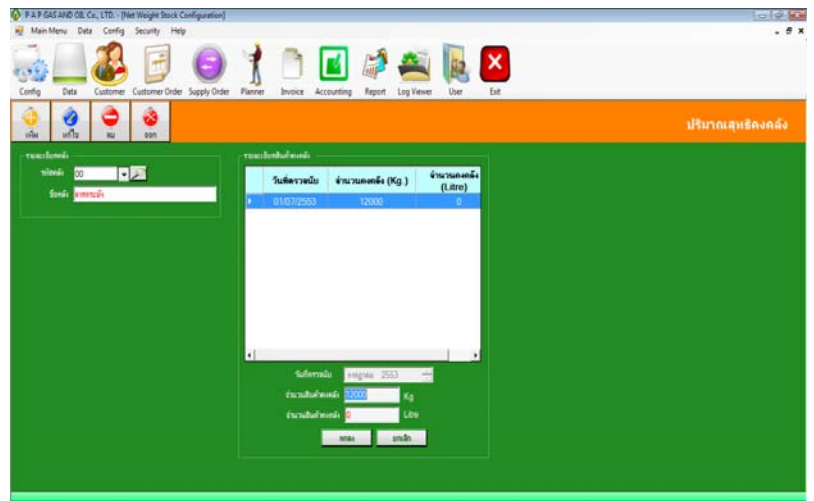

Employee
พนักงานขับรถ

Employee

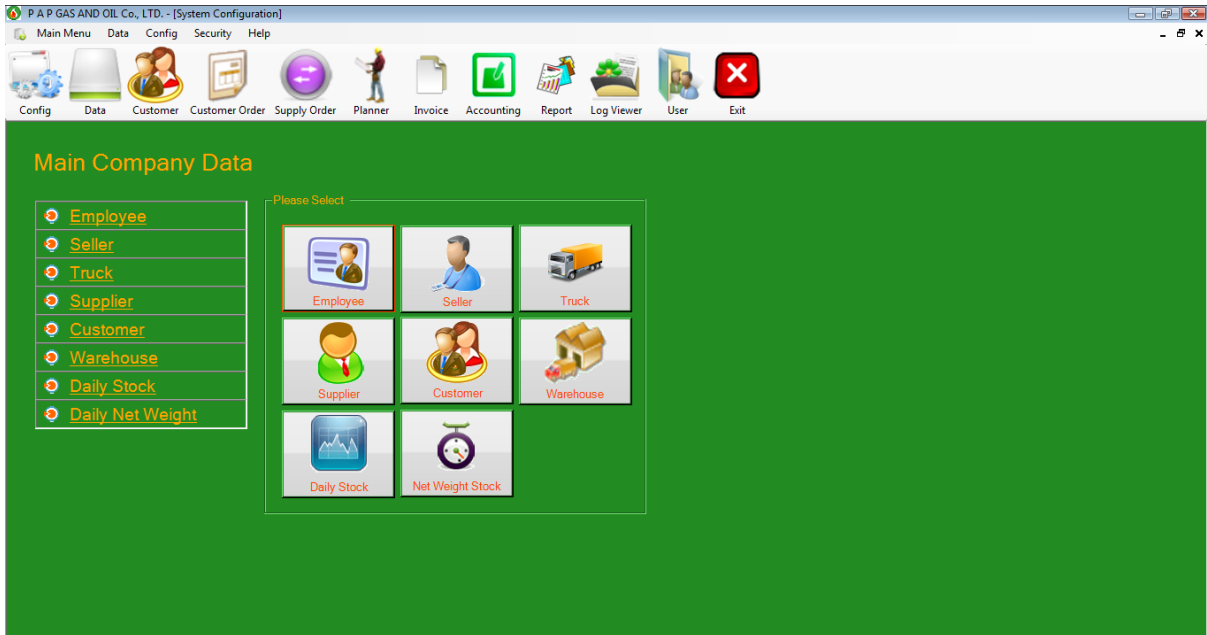

1. คลิก Data เลือก Employee

มีรายละเอียดต่างๆ ดังนี้

1. คลิก “เพิ่ม”
2. ใส่รหัสพนักงาน
3. ใส่ชื่อพนักงาน
4. กด “ตกลง” หรือ “ยกเลิก”

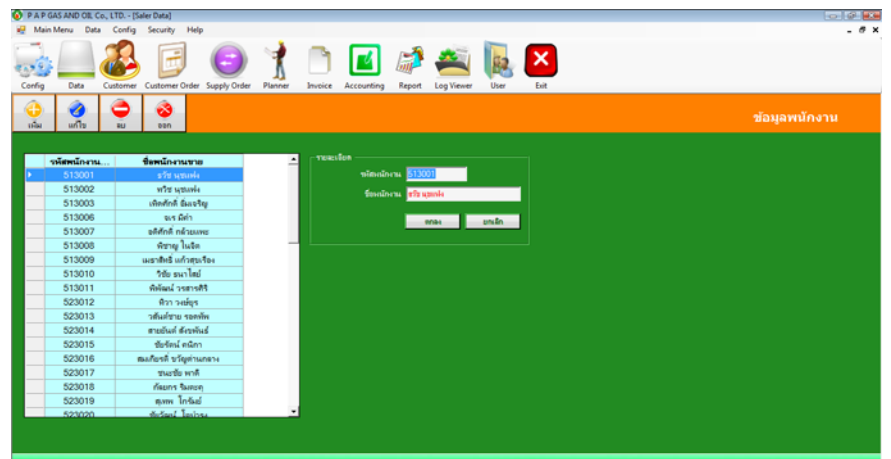

Truck
รถแกล้ง

Truck รถแก๊ส

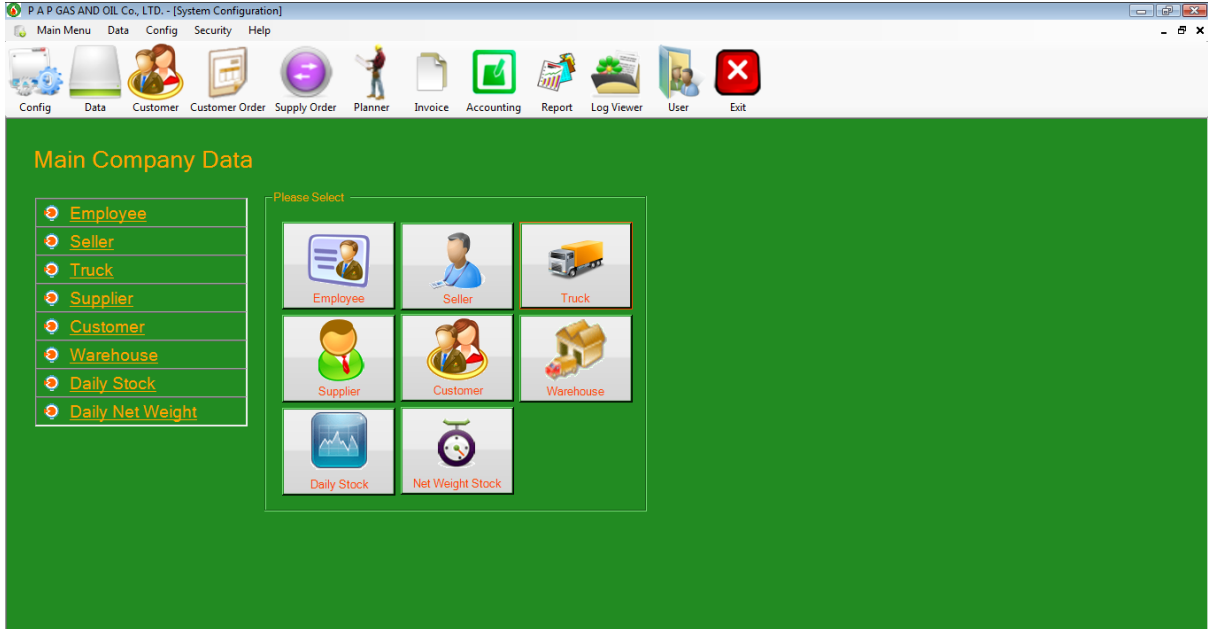

1. คลิก Data เลือก Employee

มีรายละเอียดต่างๆ ดังนี้

1. คลิก “เพิ่ม”
2. ใส่รหัสรถขนส่ง
3. ใส่ความจุของรถ
4. เลือกพนักงานขับรถ
(ต้องใส่ชื่อพนักงานขับรถในหน้า Employee ก่อน)
5. เลขที่ใบขับขี่
6. บริษัทประกันภัย
7. เลขที่กรมธรรม์
8. เบอร์โทรสายด่วนประกันภัย
9. กด “ตกลง” หรือ “ยกเลิก”

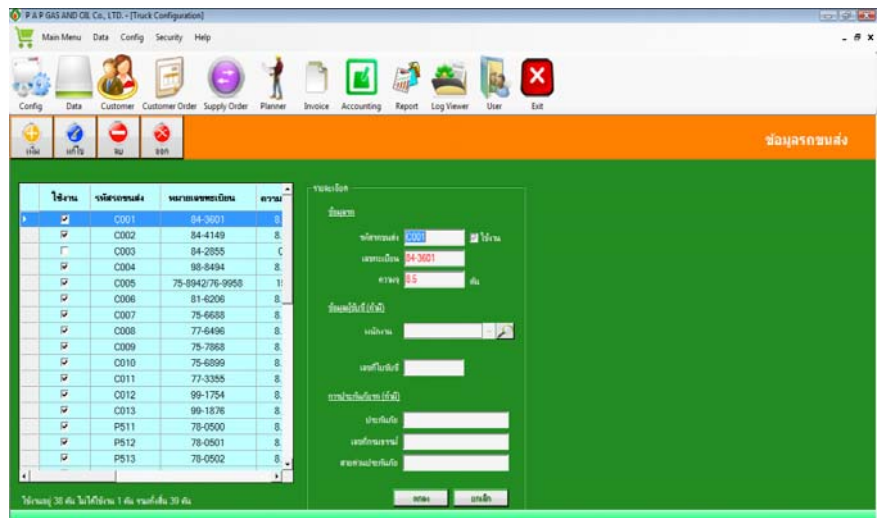

หมายเหตุ : กรณีที่มีการระงับการวิ่งของรถ ทั้งรถบริษัทจัดส่ง และรถลูกค้ารับเอง ให้คลิกที่

